Juli
2012

Entdecken Sie die neuen Tarife für Ihre Geschäftskommunikation.

Geschäftskunden-Preisübersicht für Mobilfunk.

Erleben, was verbindet.

Viele gute Gründe sprechen für die Telekom!

1. Perfektes Zusammenspiel zwischen Mobilfunk und Festnetz: Die TelekomCloud verbindet digitale Welten, sodass alles, was Sie für Ihre Arbeit brauchen, überall schnell abrufbar ist.
2. Mit bis zu 100 Mbit/s schnell und mobil im LTE-Netz arbeiten.
3. Bestes Mobilfunknetz des Jahres 2011 laut connect-Netztest.
4. Hohe Netzqualität zu Hause und unterwegs.
5. Optimale Tarife individuell für jeden Bedarf.
6. Weltweit verfügbares WLAN-Netz, nutzbar an mehr als 55.000 Standorten und bundesweit an 11.000 eigenen Telekom HotSpots.
7. Ausgezeichnete Beratung und kostenfreie 24-Stunden-Hotline an 365 Tagen im Jahr – auf Wunsch kostenloser Rückruf.

Willkommen

in der Mobilfunk-Welt für Geschäftskunden!

Als erfolgreicher Geschäftskunde wissen Sie, dass nur die beste Leistung zählt. Das gilt auch für Ihre Kommunikationslösungen: Entscheiden Sie sich deshalb für die Business-Tarife der Telekom, die noch besser auf Ihre geschäftlichen Belange zugeschnitten sind.

Profitieren Sie von unseren Mobilfunk-Tarifen.

Volle Kostenkontrolle
mit firmeninternen Flatrates in allen Tarifen

Daten-Flat zum schnellen Surfen und E-Mailen
in vielen Tarifen inklusive

Flexible Zubuchoptionen –
Flatrates und Inklusiv-Minuten für Ihre individuellen Bedürfnisse

Exklusive Preisvorteile
für Geschäftskunden

Günstige Roaming Optionen
für Telefonate und Datennutzung im Ausland

Mit unseren mobilen Tarifen zum Telefonieren und Surfen nutzen Sie eines der leistungsfähigsten und modernsten Mobilfunknetze weltweit. Bereits 35 Millionen Kunden profitieren davon – nicht umsonst sind wir 2011 zum zwölften Mal in Folge zum Mobilfunk-Netzbetreiber des Jahres gewählt worden. Auch beim großen connect-Netztest 2011 ist die Telekom deutlicher Spitzenreiter und bietet neben hoher Sprachqualität auch das beste Netz für die Smartphone-Nutzung und mobiles Internet.

Wechseln Sie zum Testsieger!

CHIP Bestes Netz chip.de/netztest2011

Laut CHIP Online, 09/2011.

Stiftung Warentest test 1 Telekom ist Testsieger im Test „Deutsche Mobilfunknetze" 08/2011 mit der Gesamtnote „Gut". Note: 2,4 4 Anbieter im Test. Das Telekom Netz zeigt die beste Netzverfügbarkeit und die höchsten Datenraten bei Dateidownloads im Test.

Laut Stiftung Warentest Heft 08/2011.

connect BESTES NETZ Heft 12/2011

Laut connect-Netztest Heft 12/2011.

1. Platz connect Mobilfunk-Netzbetreiber des Jahres 2012

Laut connect-Leserwahl Heft 07/2012.

Inhalt.

Alles auf einen Blick.

Kommunikation mit Ihrem Handy oder Smartphone.

8 – 15	Die Business Mobilfunk-Tarife
10 – 11	Business Call S – XL
12 – 13	Business Call & Surf Mobil S – XL mit Handy
14 – 15	Business Complete Mobil S – XL
16 – 17	Zweitkarten
16	CombiCard Call S und L
17	CombiCard Complete Mobil S und L
17	MultiSIM
18 – 21	Zubuchoptionen
18	SMS Flat allnet
18	Mobilbox Pro
19	MyPhonebook
19	Internet Telefonie (VoIP)
19	Optionen Call 120 und 240
20	Auslandspreise
20	International und International Flat
21	Türkei Option, Italien Option und Griechenland Option
22 – 23	Datenoptionen
22	Handy Flat
22	Handy DayFlat
23	Speed Option
24 – 25	BlackBerry Optionen
24	BlackBerry® Webmail
25	BlackBerry® Solution
26 – 27	SMS und MMS
26	SMS
27	MMS
28 – 29	Zubuchoptionen im Überblick

Die aktuelle Preisliste für Mehrwertdienste und Sonderrufnummern finden Sie im Internet unter www.telekom.de/agb

Kommunikation mit Ihrem Laptop, Tablet, Netbook.

32 – 33	Die TelekomCloud
34 – 37	Ihre Datentarife im Überblick
36 – 37	Business Mobile Data S – XL
38 – 39	HotSpot
38	HotSpot Basic
38	HotSpot Pass
39	HotSpot Roaming

Kommunikation im Ausland.

42 – 51	Roaming Optionen
42	Smart Traveller
43	Smart Traveller Länder
44	DayPass Europe S
44	DayPass Europe M
45	DayPass S Ländergruppe 2
45	DayPass S Ländergruppe 3
46	Asien Option
47	Travel & Surf
48	Roaming Europe
49	Roaming Global
50	Weltweit
51	Weltweit Ländergruppen
52 – 53	SMS und MMS Roaming
52	SMS Roaming
53	MMS Roaming

Erläuterungen.

54 – 59	Erläuterungen

Telekom Mobilfunknetz bezeichnet, sofern nicht anders gekennzeichnet, das Mobilfunknetz der Telekom Deutschland GmbH.

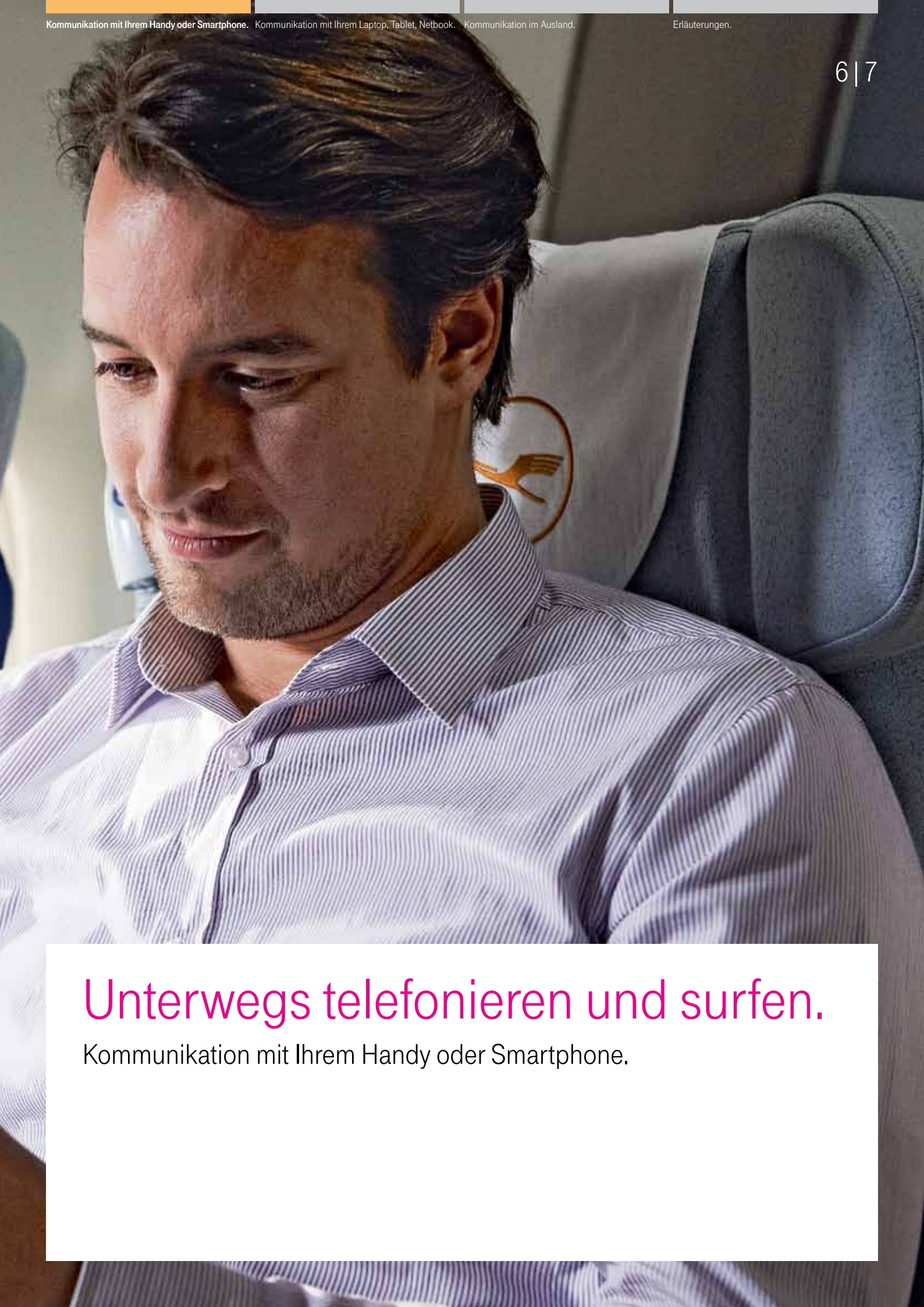

Unterwegs telefonieren und surfen.

Kommunikation mit Ihrem Handy oder Smartphone.

Die Business Mobilfunk-Tarife.

Individuelle Flatrates kombiniert mit Inklusiv-Minuten.

Telefonieren.

Die Business Call Tarife.

Mit individuellen Flatrates und attraktiven Minutenpaketen in alle deutschen Netze.

Business Call

S	M	L	XL
30 Inklusiv-Minuten in alle deutschen Netze und in der Roaming Option Smart Traveller	**60 Inklusiv-Minuten** in alle deutschen Netze und in der Roaming Option Smart Traveller	**120 Inklusiv-Minuten** in alle deutschen Netze und in der Roaming Option Smart Traveller	**unbegrenzte Inklusiv-Minuten** in alle deutschen Netze und 120 Inklusiv-Minuten in der Roaming Option Smart Traveller
Intern Flatrate **oder** weitere 60 Inklusiv-Minuten	Intern Flatrate **oder** weitere 60 Inklusiv-Minuten	Intern Flatrate	**Flatrate in alle deutschen Netze**
–	Flatrate ins deutsche Festnetz	Flatrate ins deutsche Festnetz	
–	–	Flatrate ins Telekom Mobilfunknetz	
ab 9,95 € netto/Monat	ab 19,95 € netto/Monat	ab 29,95 € netto/Monat	ab 59,95 € netto/Monat

Weitere Informationen zu den Business Call Tarifen finden Sie auf den **Seiten 10 – 11.**

Telefonieren und Surfen.

Die Business Call & Surf Mo

Mit individuellen Flatrates, attraktiven deutschen Netze und Daten-Flatrate.

Business Call & Surf Mobil

S	M
120 Inklusiv-Minuten in alle deutschen Netze und in der Roaming Option Smart Traveller	**120 Inklusiv-Minuten** in alle deutschen Netze und in der Roaming Option Smart Traveller
Intern Flatrate **oder** weitere 60 Inklusiv-Minuten	Intern Flatrate **oder** weitere 60 Inklusiv-Minuten
–	Flatrate ins deutsche Festnetz
–	–
Daten-Flatrate	Daten-Flatrate
vergünstigtes Smartphone inklusive	vergünstigtes Smartphone inklusive
29,95 € netto/Monat	39,95 € netto/Monat

Weitere Informationen zu den Business Call & Surf Mobil

bil Tarife.

Minutenpaketen in alle

L	XL
180 Inklusiv-Minuten in alle deutschen Netze und in der Roaming Option Smart Traveller	**unbegrenzte Inklusiv-Minuten** in alle deutschen Netze und 180 Inklusiv-Minuten in der Roaming Option Smart Traveller
Intern Flatrate	**Flatrate in alle deutschen Netze**
Flatrate ins deutsche Festnetz	
Flatrate ins Telekom Mobilfunknetz	
Daten-Flatrate	Daten-Flatrate
vergünstigtes Smartphone inklusive	vergünstigtes Smartphone inklusive
49,95 € netto/Monat	74,95 € netto/Monat

Tarifen finden Sie auf den **Seiten 12 – 13.**

Die Business Complete Mobil Tarife.

Mit individuellen Flatrates, Minuten- und SMS-Paketen in alle deutschen Netze und schnellem Surf-Vergnügen für Handy, Laptop oder Tablet.

Business Complete Mobil

S	M	L	XL
120 Inklusiv-Minuten in alle deutschen Netze und in der Roaming Option Smart Traveller	**120 Inklusiv-Minuten** in alle deutschen Netze und in der Roaming Option Smart Traveller	**180 Inklusiv-Minuten** in alle deutschen Netze und in der Roaming Option Smart Traveller	**unbegrenzte Inklusiv-Minuten** in alle deutschen Netze und 180 Inklusiv-Minuten in der Roaming Option Smart Traveller
Intern Flatrate **oder** weitere 60 Inklusiv-Minuten	Intern Flatrate **oder** weitere 60 Inklusiv-Minuten	Intern Flatrate	**Flatrate in alle deutschen Netze**
–	Flatrate ins deutsche Festnetz	Flatrate ins deutsche Festnetz	
–	–	Flatrate ins Telekom Mobilfunknetz	
Daten-Flat zum schnellen Surfen und E-Mailen	Daten-Flat zum schnellen Surfen und E-Mailen	Daten-Flat zum schnellen Surfen und E-Mailen	Daten-Flat zum schnellen Surfen und E-Mailen
HotSpot Flat	HotSpot Flat	HotSpot Flat	HotSpot Flat
40 Inklusiv-SMS	40 Inklusiv-SMS	40 Inklusiv-SMS	3.000 Inklusiv-SMS
	SMS-Flatrate ins Telekom Mobilfunknetz	SMS-Flatrate ins Telekom Mobilfunknetz	
ab 29,95 € netto/Monat	ab 39,95 € netto/Monat	ab 49,95 € netto/Monat	ab 74,95 € netto/Monat

Weitere Informationen zu den Business Complete Mobil Tarifen finden Sie auf den **Seiten 14 – 15.**

Business Call.

Individuelle Flatrates und attraktive Minutenpakete zum günstigen Grundpreis.

Dank verschiedener Minutenpakete, individueller Flatrates und günstiger monatlicher Grundpreise telefonieren Sie entspannt ins deutsche Festnetz und in andere deutsche Mobilfunknetze. Wählen Sie einfach das für Ihre Mobilfunk-Bedürfnisse passende Paket.

Mit Business Call S erhalten Sie 30 Inklusiv-Minuten in alle deutschen Netze, alle weiteren Gespräche kosten 0,25 Euro/Minute. Wählen Sie außerdem zwischen 60 weiteren Inklusiv-Minuten oder kostenlosen internen Verbindungen.

Business Call M bietet Ihnen die gleichen Leistungen mit der Ausnahme, dass Sie von vornherein 60 Inklusiv-Minuten erhalten und alle Gespräche ins deutsche Festnetz kostenlos sind.

Im Tarif Business Call L stehen Ihnen 120 Inklusiv-Minuten für Telefonate in alle deutschen Netze zur Verfügung. Interne Verbindungen sind ebenso kostenlos wie Gespräche ins deutsche Festnetz und ins Telekom Mobilfunknetz.

Mit Business Call XL telefonieren Sie unbegrenzt in alle deutschen Netze und erhalten 120 Inklusiv-Minuten für Auslandstelefonate in der Ländergruppe 1. Inklusive: Gespräche ins deutsche Festnetz, ins Telekom Mobilfunknetz und in andere deutsche Mobilfunknetze sowie kostenlose Mobilbox.

Die Highlights der Business Call Tarife:

- günstiger Einsteigertarif ab 9,95 € monatlich
- inklusive Intern Flat: vom Firmen-Handy kostenlos zum Firmenanschluss und zu anderen Firmen-Handys telefonieren
- bis zu 120 Inklusiv-Minuten in alle deutschen Netze
- Flatrates in Ihre Wunschnetze

Telefonieren.

Business Call S – XL.[61, 62]

Preise (Inland) in Euro ohne Mehrwertsteuer

		S	M	L	XL
Monatliche Grundpreise	**ohne Endgerät,** 60/1-Sek.-Takt[2]	**9,95**	**19,95**	**29,95**	**59,95**
	mit Endgerät, 60/1-Sek.-Takt[2]	18,35	28,35	38,35	68,35
	Aufpreis 10-Sek.-Takt[2]	4,20			–
	Aufpreis 1-Sek.-Takt[2]	6,00			–
Telefonie	**Monatliche Inklusiv-Minuten** (60/1-Sek.-Takt)				
	a) in alle deutschen Netze	**30**	**60**	**120**	**unbegrenzt**
	b) zu Ländergruppe 1 der Roaming Option Smart Traveller[37]	**30**	**60**	**120**	**120**
	c) für Intern Verbindungen ins Telekom Mobilfunknetz und vom Telekom Mobilfunknetz zu festgelegten TK-Anlagen[3]	wählbar*: **kostenlos** / –	wählbar*: **kostenlos** / –	**kostenlos**	**kostenlos**
	d) zusätzlich zu **a)** und **b)**	– / **60**	– / **60**	–	–
	Minutenpreis außerhalb der Inklusiv-Minuten				
	ins deutsche Festnetz	0,25	**kostenlos**	**kostenlos**	**kostenlos**
	ins Telekom Mobilfunknetz	0,25	0,25	**kostenlos**	**kostenlos**
	in andere deutsche Mobilfunknetze	0,25	0,25	0,25	**kostenlos**
	zur Mobilbox	**kostenlos**			
SMS	**SMS-Versand** (im Inland, je SMS)				
	in alle deutschen Mobilfunknetze	0,17			
Mindestlaufzeit des Vertrages[1]		24 Monate			

* Im Tarif Business Call S/M haben Sie die Wahl: Entweder erhalten Sie eine Intern Flat für kostenlose Gespräche innerhalb Ihres Rahmenvertrages oder weitere 60 Inklusiv-Minuten in alle deutschen Netze.

Ihr Lieblings-Handy finden!

Buchen Sie zu den Business Call Tarifen ein aktuelles Handy für nur 8,40 Euro mehr im Monat dazu. Alle Handys und Preise unter **www.telekom.de/gk/handys**

Tipp: Erweitern Sie Ihren Business Call Tarif um attraktive Zubuchoptionen wie Handy Flat für mobiles Surfen. Mehr dazu finden Sie auf **Seite 22.**

Business Call & Surf Mobil.

Flatrates zum Telefonieren und mobilen Surfen sowie attraktive Minutenpakete.

Zwei in einem: unterwegs entspannt telefonieren und mit dem Smartphone im Internet surfen. Die Business Call & Surf Mobil Tarife machen beides möglich. Entscheiden Sie sich für ein individuelles Minutenpaket – die Daten-Flat ist immer inklusive.

Die Tarife Business Call & Surf Mobil S und M sind nahezu identisch: 120 Inklusiv-Minuten in alle deutschen Netze, wahlweise Intern Flat oder weitere 60 Inklusiv-Minuten und alle übrigen Gespräche für 0,25 Euro/Minute. Einziger Unterschied: Mit Business Call & Surf Mobil M telefonieren Sie immer kostenlos ins deutsche Festnetz.

Business Call & Surf Mobil L bietet Ihnen 180 Inklusiv-Minuten. Außerdem enthalten: Intern Flat sowie Flatrates ins deutsche Festnetz und ins Telekom Mobilfunknetz.

Mit Business Call & Surf Mobil XL telefonieren Sie unbegrenzt in alle deutschen Netze und Sie erhalten zusätzlich 180 Inklusiv-Minuten für Gespräche in Ländergruppe 1.

Die Highlights der Business Call & Surf Mobil Tarife:

- Daten-Flat für mobiles Surfen
- inklusive Intern Flat: vom Firmen-Handy kostenlos zum Firmenanschluss und zu anderen Firmen-Handys telefonieren
- bis zu 180 Inklusiv-Minuten in alle deutschen Netze
- inklusive eines vergünstigten Smartphones

Telefonieren und Surfen.

Business Call & Surf Mobil S – XL mit Handy.[63]

Preise (Inland) in Euro ohne Mehrwertsteuer

		S	M	L	XL
Monatliche Grundpreise	**mit Endgerät,** 60/1-Sek.-Takt[2]	**29,95**	**39,95**	**49,95**	**74,95**
	Aufpreis 10-Sek.-Takt[2]	4,20			–
	Aufpreis 1-Sek.-Takt[2]	6,00			–
Telefonie	**Monatliche Inklusiv-Minuten** (60/1-Sek.-Takt)				
	a) in alle deutschen Netze	120		180	unbegrenzt
	b) zu Ländergruppe 1 der Roaming Option Smart Traveller				180
	c) für Intern Verbindungen ins Telekom Mobilfunknetz und vom Telekom Mobilfunknetz zu festgelegten TK-Anlagen[3]	wählbar*: kostenlos / –	wählbar*: kostenlos / –	kostenlos	
	d) zusätzlich zu **a)** und **b)**	– / 60	– / 60	–	
	Minutenpreis außerhalb der Inklusiv-Minuten				
	ins deutsche Festnetz	0,25	kostenlos	kostenlos	kostenlos
	ins Telekom Mobilfunknetz		0,25		
	in andere deutsche Mobilfunknetze			0,25	
	zur Mobilbox	kostenlos			
Mobile Datennutzung	**Daten-Flat**				
	zur GPRS/EDGE/UMTS/HSDPA/LTE-Nutzung[60] (max. 3,6 Mbit/s)	inklusive			
SMS	**SMS-Versand** (im Inland, je SMS)				
	in alle deutschen Mobilfunknetze	0,17			
Mindestlaufzeit des Vertrages[1]		24 Monate			

* Im Tarif Business Call & Surf Mobil S/M haben Sie die Wahl: Entweder erhalten Sie eine Intern Flat für kostenlose Gespräche innerhalb Ihres Rahmenvertrages oder weitere 60 Inklusiv-Minuten in alle deutschen Netze.

Empfehlung: Wenn Sie viele SMS schreiben, dann buchen Sie einfach unsere SMS Flat allnet dazu. Alle Zubuchoptionen finden Sie ab **Seite 18.**

Mit günstigem Smartphone!

Bei allen Business Call & Surf Mobil Tarifen ist ein aktuelles Smartphone inklusive. Unsere Endgeräte-Auswahl mit Preisen finden Sie unter **www.telekom.de/gk/handys**

Topaktuelles Smartphone inklusive!

Business Complete Mobil.

Individuelle Flatrates, Minutenpakete und schnelles Surfen – alles inklusive!

Ihre Entscheidung: Telefonieren Sie mit monatlichen Inklusiv-Minuten in alle deutschen Netze, nutzen Sie supergünstige Flatrates für schnelles Surfen und profitieren Sie von vielen weiteren Business-Vorteilen.

Im Tarif Business Complete Mobil S erhalten Sie 120 Inklusiv-Minuten und 40 Inklusiv-SMS in alle deutschen Netze. Zusätzlich enthalten: Daten-Flat, HotSpot Nutzung und interne Verbindungen kostenlos oder weitere 60 Inklusiv-Minuten in alle deutschen Netze.

Business Complete Mobil M bietet Ihnen die gleichen Leistungen sowie zusätzlich eine Festnetz-Flat und eine SMS-Flat ins Telekom Mobilfunknetz.

Mit Business Complete Mobil L erhalten Sie 180 Inklusiv-Minuten und telefonieren kostenlos ins deutsche Festnetz und ins Telekom Mobilfunknetz. Außerdem dabei: 40 Inklusiv-SMS in alle deutschen Netze, SMS-Flat ins Telekom Mobilfunknetz, Daten-Flat und HotSpot Nutzung.

Mit Business Complete Mobil XL telefonieren Sie unbegrenzt in alle deutschen Netze und erhalten 3.000 Inklusiv-SMS. Inklusive: Daten-Flat und HotSpot Nutzung.

Die Highlights der Business Complete Mobil Tarife:

- Daten-Flatrate zum schnellen Surfen und E-Mailen
- inklusive Intern Flat: vom Firmen-Handy kostenlos zum Firmenanschluss und zu anderen Firmen-Handys telefonieren
- inklusive HotSpot Flat
- Inklusiv-Minuten in alle deutschen Netze – in jedem Tarif

Telefonieren und Surfen.

Highspeed-Surfen mit bis zu 14,4 Mbit/s.

Business Complete Mobil S – XL.[61, 64]

Preise (Inland) in Euro ohne Mehrwertsteuer

		S		M		L	XL
Monatliche Grundpreise	**ohne Endgerät,** 60/1-Sek.-Takt[2]	**29,95**		**39,95**		**49,95**	**74,95**
	mit Endgerät, 60/1-Sek.-Takt[2]	38,35		48,35		58,35	83,35
	Aufpreis 10-Sek.-Takt[2]	4,20					–
	Aufpreis 1-Sek.-Takt[2]	6,00					–
Telefonie	**Monatliche Inklusiv-Minuten** (60/1-Sek.-Takt)						
	a) in alle deutschen Netze	120				180	unbegrenzt
	b) zu Ländergruppe 1 der Roaming Option Smart Traveller[37]						180
	c) für Intern Verbindungen ins Telekom Mobilfunknetz und vom Telekom Mobilfunknetz zu festgelegten TK-Anlagen[3]	wählbar*: kostenlos	–	wählbar*: kostenlos	–	kostenlos	
	d) zusätzlich zu a) und b)	–	60	–	60	–	
	Minutenpreis außerhalb der Inklusiv-Minuten						
	ins deutsche Festnetz	0,25		kostenlos		kostenlos	kostenlos
	ins Telekom Mobilfunknetz			0,25			
	in andere deutsche Mobilfunknetze					0,25	
	zur Mobilbox	kostenlos					
Mobile Datennutzung	**Daten-Flat**						
	zur GPRS/EDGE/UMTS/HSDPA/LTE-Nutzung[60]	inklusive (max. 7,2 Mbit/s)					inklusive (max. 14,4 Mbit/s)
	zur WLAN-Nutzung an deutschen HotSpots	unbegrenzt					
SMS	**Monatliche Inklusiv-SMS**						
	in alle deutschen Netze	40		40			3.000
	ins Telekom Mobilfunknetz			unbegrenzt			
	SMS-Versand (im Inland, je SMS)						
	in alle deutschen Mobilfunknetze	0,17					
Mindestlaufzeit des Vertrages[1]		24 Monate					

* Im Tarif Business Complete Mobil S/M haben Sie die Wahl: Entweder erhalten Sie eine Intern Flat für kostenlose Gespräche innerhalb Ihres Rahmenvertrages oder weitere 60 Inklusiv-Minuten in alle deutschen Netze.

Aktuelles Smartphone zubuchen! Für nur 8,40 Euro mehr im Monat erhalten Sie zu den Business Complete Mobil Tarifen ein aktuelles Smartphone. Unsere Endgeräte-Empfehlungen und Preise finden Sie unter **www.telekom.de/gk/handys**

Übrigens: Wenn Sie künftig Voice-over-IP-Dienste mit Ihrem Smartphone oder Laptop nutzen möchten, wählen Sie einfach die Option Internet Telefonie. Mit der Speed Option beschleunigen Sie Ihre Datendienste auf bis zu 21,6 Mbit/s. Alle Zubuchoptionen finden Sie ab **Seite 18.**

Zweitkarten.

Mobil telefonieren und surfen mit zusätzlichen Karten.

Erweitern Sie Ihren Mobilfunk-Laufzeitvertrag um bis zu zwei günstige Zweitkarten für Ihren Kollegen oder Mitarbeiter. Einfach zubuchen – für günstige Mobilfunk-Gespräche und schnelles Surf-Vergnügen.

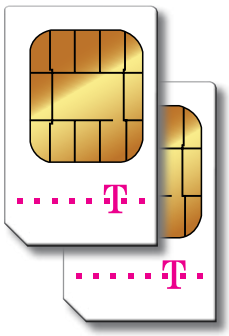

CombiCard Call S und L. Einfach in allen neuen Mobilfunk-Tarifen zubuchen und auf 120 Inklusiv-Minuten in alle deutschen Netze freuen. Oder endlos in das Mobilfunknetz der Telekom sowie das deutsche Festnetz telefonieren.

CombiCard Call S und L.

Preise (Inland) in Euro ohne Mehrwertsteuer

		S[6]	L[7]
Monatlicher Grundpreis	**ohne Endgerät,** 60/1-Sek.-Takt[2]	8,95	16,95
Telefonie	**Monatliche Inklusiv-Minuten** (60/1-Sek.-Takt)		
	in alle deutschen Netze	120	
	Minutenpreis außerhalb der Inklusiv-Minuten		
	ins deutsche Festnetz	0,25	kostenlos
	ins Telekom Mobilfunknetz		
	in andere deutsche Mobilfunknetze		0,25
	zur Mobilbox	kostenlos	
	Weekend Flat (für Inlandsgespräche ins deutsche Festnetz, ins Telekom Mobilfunknetz und zur Mobilbox)	kostenlos Sa. 00:00 bis So. 24:00 Uhr (MEZ/MESZ)	
SMS	**SMS-Versand** (im Inland, je SMS)		
	in alle deutschen Mobilfunknetze	0,17	
Mindestlaufzeit des Vertrages[1]		24 Monate	

Alle weiteren Konditionen der Tarife CombiCard Call S und CombiCard Call L entsprechen den Konditionen der Tarife Business Call S bzw. Business Call L.

CombiCard Complete Mobil S und L.

Mit der Zweitkarte für Ihr Handy oder Ihren Laptop günstig telefonieren, SMSen und mit Höchstgeschwindigkeit im Internet surfen.

CombiCard Complete Mobil S und L.[65]

Preise (Inland) in Euro ohne Mehrwertsteuer

		S	L
Monatlicher Grundpreis	**ohne Endgerät,** 60/1-Sek.-Takt[2]	**16,95**	**24,95**
Telefonie	**Monatliche Inklusiv-Minuten** (60/1-Sek.-Takt)		
	in alle deutschen Netze	**120**	
	Minutenpreis außerhalb der Inklusiv-Minuten		
	ins deutsche Festnetz	0,25	**kostenlos**
	ins Telekom Mobilfunknetz		
	in andere deutsche Mobilfunknetze		0,25
	zur Mobilbox	**kostenlos**	
	Weekend Flat (für Inlandsgespräche ins deutsche Festnetz, ins Telekom Mobilfunknetz und zur Mobilbox)	**kostenlos** Sa. 00:00 bis So. 24:00 Uhr (MEZ/MESZ)	
Mobile Datennutzung	**Daten-Flat**		
	zur GPRS/EDGE/UMTS/HSDPA/LTE-Nutzung[60] (max. 7,2 Mbit/s)	**inklusive**	
	zur WLAN-Nutzung an deutschen HotSpots	**unbegrenzt**	
SMS	**Monatliche Inklusiv-SMS**		
	in alle deutschen Netze	40	40
	ins Telekom Mobilfunknetz		**unbegrenzt**
	SMS-Versand (im Inland, je SMS)		
	in alle deutschen Mobilfunknetze	0,17	
Mindestlaufzeit des Vertrages[1]		24 Monate	

Alle weiteren Konditionen der Tarife CombiCard Complete Mobil S und CombiCard Complete Mobil L entsprechen den Konditionen der Tarife Business Complete Mobil S bzw. Business Complete Mobil L.

MultiSIM.

Mit einem Vertrag und einer Rufnummer bis zu drei Geräte nutzen: mit dem Laptop surfen und gleichzeitig mit Ihrem Handy telefonieren. Einfach Ihren Tarif um bis zu zwei zusätzliche Karten erweitern.

MultiSIM.[12]

Preise (Inland) in Euro ohne Mehrwertsteuer

Einmaliger Bereitstellungspreis	**je MultiSIM-Karte**	**25,21**
Mindestlaufzeit des Vertrages[1]		keine

Zubuchoptionen.

Inklusiv-Minuten, Text- und Sprachnachrichten sowie günstige Gespräche ins Ausland.

Machen Sie Ihren Tarif noch passender zu Ihrer Geschäftskommunikation – mit unseren attraktiven Zubuchoptionen für Telefonie, SMS und Gespräche in ausländische Netze.

Zusatzoptionen.

Entspannt SMS versenden, Sprachnachrichten im Überblick und zusätzliche Inklusiv-Minuten.

SMS Flat allnet. Unbegrenzt SMS in alle deutschen Netze versenden.

SMS Flat allnet.[11] Preise (Inland) in Euro ohne Mehrwertsteuer		
Monatlicher Optionspreis		8,36
SMS	**Monatliche Inklusiv-SMS**	
	in alle deutschen Netze	**unbegrenzt**
Mindestlaufzeit der Option[9]		3 Monate

Mobilbox Pro. Alle Sprachnachrichten direkt auf Ihr Handy: übersichtliche Darstellung in einem separaten Ordner auf dem Display und diskretes Abhören in beliebiger Reihenfolge.

Mobilbox Pro ist nur mit EDGE-/GPRS-fähigen Handys nutzbar.

Mobilbox Pro.[17] Preise (Inland) in Euro ohne Mehrwertsteuer		
Monatlicher Optionspreis		1,67
Telefonie	**Abfrage der Mobilbox Pro**	
	im Inland, ganztägig	**kostenlos**
Mindestlaufzeit der Option[9]		1 Monat

In den Tarifen Business Call, Business Call & Surf Mobil und Business Complete Mobil kostenlos zubuchbar.

MyPhonebook. Persönliche Kontaktdaten sicher von Ihrem Handy aus auf einem Telekom Server – in der Telekom Cloud – speichern. Kostenlos und jederzeit online die Daten bearbeiten und synchronisieren.

MyPhonebook.[27]

Preise (Inland) in Euro ohne Mehrwertsteuer

Monatlicher Optionspreis	**kostenlos**

Internet Telefonie. Telefonieren über das Internet mit einem speziellen Voice-over-IP(VoIP)-Anbieter.

Internet Telefonie (VoIP) ist nur mit EDGE-/GPRS-fähigen Handys nutzbar.

Internet Telefonie (VoIP).[23]

Preise (Inland) in Euro ohne Mehrwertsteuer

Monatlicher Optionspreis	Business Complete Mobil S/M	**8,36**
	Business Complete Mobil L/XL	**kostenlos**
Mindestlaufzeit der Option[9]		3 Monate

Optionen Call 120 und 240. Zusätzliche Inklusiv-Minuten in alle deutschen Netze.

Optionen Call 120 und 240.[29]

Preise (Inland) in Euro ohne Mehrwertsteuer

		120	**240**
Monatlicher Optionspreis		**10,88**	**16,76**
Telefonie	**Zusätzliche Inklusiv-Minuten**		
	in alle deutschen Netze	120	240
	zu Ländergruppe 1 der Roaming Option Smart Traveller[37]		
Mindestlaufzeit der Option[9]		3 Monate	

Gespräche ins Ausland.

Günstig mit dem Ausland telefonieren in den Business Mobilfunk-Tarifen und mit den Zusatzoptionen.

Auslandspreise. Mit dem Handy in Deutschland zu Festnetz- und Mobilfunk-Anschlüssen ins Ausland telefonieren.

Auslandspreise.

Preise (Inland) in Euro ohne Mehrwertsteuer

Telefonie	**Verbindungspreise** 60/60-Sek.-Takt	in ausländische Mobilfunknetze	ins ausländische Festnetz
	Tarifzone Europa		
	Sunshine-Zeit (Mo. – Fr. 07:00 – 20:00 Uhr [MEZ/MESZ])	0,82	0,58
	Moonshine-Zeit (übrige Zeit und an bundesweiten Feiertagen 00:00 – 24:00 Uhr [MEZ/MESZ])	0,65	0,41
	Tarifzone Welt 1, ganztägig	1,16	0,92
	Tarifzone Welt 2, ganztägig	1,83	1,59

Bei Gesprächen in die USA sowie nach Kanada und Singapur wird immer der Festnetz-Preis abgerechnet.

International und International Flat. Mit Zusatzoptionen besonders günstig ins Ausland telefonieren.

International und International Flat.

Preise (Inland) in Euro ohne Mehrwertsteuer

		International		**International Flat**	
Monatlicher Optionspreis		**4,16**		**20,97**	
Telefonie	**Verbindungspreise,** vom Telekom Mobilfunknetz (Inland)* 60/60-Sek.-Takt	in ausländische Mobilfunknetze	ins ausländische Festnetz	in ausländische Mobilfunknetze	ins ausländische Festnetz
	Tarifzone Europa / **Tarifzone Welt 1,** ganztägig	0,40	0,16	0,24	kostenlos
	Tarifzone Welt 2, ganztägig	1,83	1,59	1,83	1,59
Mindestlaufzeit der Option[48]		3 Monate			

* Gilt nicht für Verbindungen zu ausländischen Service- und Sonderrufnummern und für Videotelefonie.

Infos zu den in den Tarifzonen enthaltenen Ländern finden Sie unter www.telekom.de/gk/mobilfunk-tarife

Auslandsoptionen. Günstig, wenn Sie häufig Festnetz- oder Mobilfunk-Anschlüsse in Italien, Griechenland oder der Türkei anrufen.

Türkei Option, Italien Option und Griechenland Option.[49]

Preise (Inland) in Euro ohne Mehrwertsteuer

		Türkei	Italien	Griechenland
Monatlicher Optionspreis			1,95	
Telefonie	**Minutenpreis vom Telekom Mobilfunknetz ins genannte Land**			
	zu Mobilfunk- und Festnetz-Anschlüssen		0,24	

Datenoptionen.

Flexibles Internet für unterwegs.

Mit den zahlreichen Datenoptionen nutzen Sie das mobile Internet ganz flexibel, wie und wann Sie es brauchen. Auch für Einsteiger in die mobile Datenkommunikation geeignet!

Handy Flat. Für schnelles mobiles Surfen.

Handy Flat.[15]

Preise (Inland) in Euro ohne Mehrwertsteuer

Monatlicher Optionspreis		8,[36]
Mobile Datennutzung	**Monatliche Daten-Flat im Telekom Mobilfunknetz**	
	zur GPRS/EDGE/UMTS/HSDPA/LTE-Nutzung[60] (3,6 Mbit/s)	**inklusive**
Mindestlaufzeit der Option[9]		3 Monate

Handy DayFlat. Die Tages-Flat für alle, die mobil surfen, sich aber nicht binden wollen.

Handy DayFlat.[16]

Preise (Inland) in Euro ohne Mehrwertsteuer

Tages-nutzungspreis	(00:00 – 24:00 Uhr [MEZ/MESZ])	0,[83]
Mobile Datennutzung	**Tages-Flat im Telekom Mobilfunknetz**	
	zur GPRS/EDGE/UMTS/HSDPA/LTE-Nutzung[60] (3,6 Mbit/s)	**inklusive**
Mindestlaufzeit der Option[9]		3 Monate

In den Business Call Tarifen voreingestellt. Auf Wunsch kann die Handy DayFlat über die kostenlose Kurzwahl 2828 entfernt werden. Dann gelten für mobile Datennutzung (außer WLAN) folgende Konditionen: web'n'walk Starter, die Option für Ihre gelegentliche mobile Internet-Nutzung. 0,075 €/Min. für die mobile Datennutzung mit GPRS/EDGE/UMTS/HSDPA/LTE.[21, 60] Im Download sind 384 kbit/s und im Upload 32 kbit/s möglich.

Speed Option. Das mobile Internet von seiner schnellsten Seite erleben und mit bis zu 21,6 Mbit/s im Telekom Mobilfunknetz surfen.

Speed Option.[24]

Preise (Inland) in Euro ohne Mehrwertsteuer

Monatlicher Optionspreis		**8,36**
Mobile Datennutzung	**Datenvolumen im Telekom Mobilfunknetz**	
	zur GPRS/EDGE/UMTS/HSDPA/LTE-Nutzung[60] (max. 21,6 Mbit/s)	**4 GB**
Mindestlaufzeit der Option[9]		3 Monate

Zubuchbar in den Tarifen Business Complete Mobil L und XL sowie der CombiCard Complete Mobil L.

Mobiles Internet. Ob Tablet oder Smartphone, wir bieten Ihnen eine breite Geräteauswahl zum Surfen und E-Mailen für unterwegs. Alle unsere Endgeräte und Preise finden Sie unter **www.telekom.de/gk/handys**

BlackBerry Optionen.

E-Mails auf dem Smartphone.

Ideal für Selbstständige und kleine Unternehmen: Mit den BlackBerry Optionen empfangen Sie automatisch E-Mails mit Anhängen auf Ihrem BlackBerry® Smartphone. Wählen Sie zwischen einem begrenzten Datenvolumen und einer Daten-Flatrate.

BlackBerry Webmail. E-Mails direkt und in Echtzeit auf dem BlackBerry Smartphone empfangen.

BlackBerry Webmail.

Preise (Inland) in Euro ohne Mehrwertsteuer

		Basic[5]	Flat[32]	Push[35]	
Monatlicher Optionspreis		4,16/8,36	12,56	4,16 in den Business Call & Surf Mobil Tarifen	0,– in den Business Complete Mobil Tarifen
Mobile Datennutzung	**Inklusiv-Volumen**				
	monatlich	5 MB	–		
	Daten-Flat				
	zur GPRS/EDGE/UMTS/HSDPA/LTE-Nutzung[60] (max. 384 kbit/s)	–	inklusive	–	
	Folgepreis pro MB	0,84	–		
	Abrechnungseinheit[19]	10 KB		100 KB	
Mindestlaufzeit der Option[9]		3 Monate			

Der monatliche Optionspreis für BlackBerry® Webmail Basic von 4,16 Euro gilt bei Buchung zu einem Business Call Mobilfunk-Laufzeitvertrag mit einem monatlichen Grundpreis ab 25,17 Euro. Mit der Option BlackBerry® Webmail Push kann das Inklusiv-Volumen des jeweiligen Tarifs auch für die Verkehre mit dem BlackBerry Smartphone genutzt werden.

BlackBerry Solution. Die individuelle Komplettlösung für Unternehmen mit eigenem E-Mail-Server.

BlackBerry Solution.

Preise (Inland) in Euro ohne Mehrwertsteuer

		Basic[36]	Flat[53]	Push[54]	
Monatlicher Optionspreis		9,95/14,95	19,95	9,95 in den Business Call & Surf Mobil Tarifen	4,95 in den Business Complete Mobil Tarifen
Mobile Datennutzung	**Inklusiv-Volumen**				
	monatlich	5 MB	–		
	Daten-Flat				
	zur GPRS/EDGE/UMTS/HSDPA/LTE-Nutzung[60] (max. 384 kbit/s)	–	inklusive	–	
	Folgepreis pro MB	0,84	–		
	Abrechnungseinheit[19]	10 KB		100 KB	
Mindestlaufzeit der Option[9]		3 Monate			

Der monatliche Optionspreis für BlackBerry® Solution Basic von 9,95 Euro gilt bei einer Buchung zu Business Call Mobilfunk-Laufzeitverträgen mit einem monatlichen Grundpreis ab 24,95 Euro. Mit der Option BlackBerry® Solution Push kann das Inklusiv-Volumen des jeweiligen Tarifs auch für die Verkehre mit dem BlackBerry Smartphone genutzt werden.

Mit NaviGate erreichen Sie Ihre Geschäftsziele.

NaviGate: dynamische Online-Navigation, Stauumfahrung und Ausweichrouten

- mit Reality View
- Anzeige von Ankunftszeit und Entfernung zum Ziel
- automatisches Re-Routing in Sekunden
- aktuelle Stau-/Geschwindigkeitswarnungen
- Routen auf Facebook oder Twitter teilen

Wählen Sie beim Start von NaviGate von Ihrem Endgerät aus eine der folgenden Optionen:

- Tages-Flatrate Deutschland für 0,83 €[51]
- Tages-Flatrate Ausland für 2,51 €[56]
- Monats-Flatrate Deutschland für nur 4,16 €[47]

www.telekom.de/navigate-download

Attraktives BlackBerry Smartphone zubuchen!

Holen Sie sich für Ihre mobile Bürokommunikation ein topaktuelles BlackBerry Smartphone mit tollen Funktionen. Alle Geräte unter **www.telekom.de/gk/handys**

SMS und MMS.

Text- und Bildnachrichten versenden.

SMS. Für den privaten und professionellen Versand von Kurznachrichten.

SMS.

Preise (Inland) in Euro ohne Mehrwertsteuer

Empfang	von Kurznachrichten (außer E-Mail, SMS-Service-Diensten, s. u.)	**kostenlos**
	einer E-Mail als Kurznachricht	0,15
Versand	bei Aufenthalt im Inland, Preis pro Nachricht (maximal 160 Zeichen)	
	in alle deutschen Mobilfunknetze	0,17
	zu ausländischen GSM-Mobilfunk-Anschlüssen (Roaming-Partnernetze)	
	ins deutsche Festnetz	
	zum SMSC-DA	
	an eine E-Mail-Adresse (Kurzwahl 8000)	0,32
	als Fax an einen Mobilfunk-Anschluss oder ein Faxgerät in Deutschland (nicht zu Service- und Sonderrufnummern)	0,83
	als Fax an einen Mobilfunk-Anschluss oder ein Faxgerät im Ausland (Europa einschließlich Mittelmeerstaaten und Nordamerika)	1,17
	von www.telekom.de (Internet-Seite) in deutsche Mobilfunknetze	0,15[33]

MMS. Für den Versand von Fotos oder Videos mit entsprechenden Handys der Telekom via MMS.

MMS.

Preise (Inland) in Euro ohne Mehrwertsteuer

Empfang	**je Foto-MMS[38] und Video-MMS[39],** im Inland	**kostenlos**
Versand	**je Foto-MMS[38] oder Video-MMS[39],** im Inland	
	in alle deutschen Mobilfunknetze	0,34
	ins deutsche Festnetz	
	an E-Mail-Adressen[40] (bis 300 KB)	
	in ausländische Mobilfunknetze (maximale Größe: bis 300 KB)	0,69

Zubuchoptionen im Überblick.

Die gewissen Extras für Ihre Sprach- und Datenkommunikationstarife.

Damit der gewählte Tarif noch besser Ihren individuellen Anforderungen entspricht, bieten wir Ihnen zahlreiche Erweiterungen für Ihre Sprach- und Datenkommunikation. Nachfolgend finden Sie eine Übersicht der Optionen, die in den Tarifen Business Call, Business Call & Surf Mobil, Business Complete Mobil sowie zu CombiCard Call und CombiCard Complete Mobil erhältlich sind. Wählen Sie, bis alles genau passt!

Eine Auswahl an zubuchbaren oder bereits enthaltenen Optionen.

		Business Call				Business Call & Surf Mobil				Business Complete Mobil				CombiCard Call		CombiCard Complete Mobil	
		S	M	L	XL	S	M	L	XL	S	M	L	XL	S	L	S	L
SMS	SMS Flat allnet		■				■			■	■	■	–		■		■
Extras	Mobilbox Pro		•				•				•				•		•
	MyPhonebook		•				•				•				•		•
Telefonie	Internet Telefonie (VoIP)		–				–			■	■	✓	✓		–	■	✓
	Call 120		■				■				■				■		■
	Call 240		■				■				■				■		■
Auslands-telefonie	International		■				■				■				■		■
	International Flat		■				■				■				■		■
	Türkei Option		■				■				■				■		■
	Italien Option		■				■				■				■		■
	Griechenland Option		■				■				■				■		■

■ zubuchbar
• kostenlos zubuchbar
✓ diese Option ist bereits enthalten
– nicht verfügbar

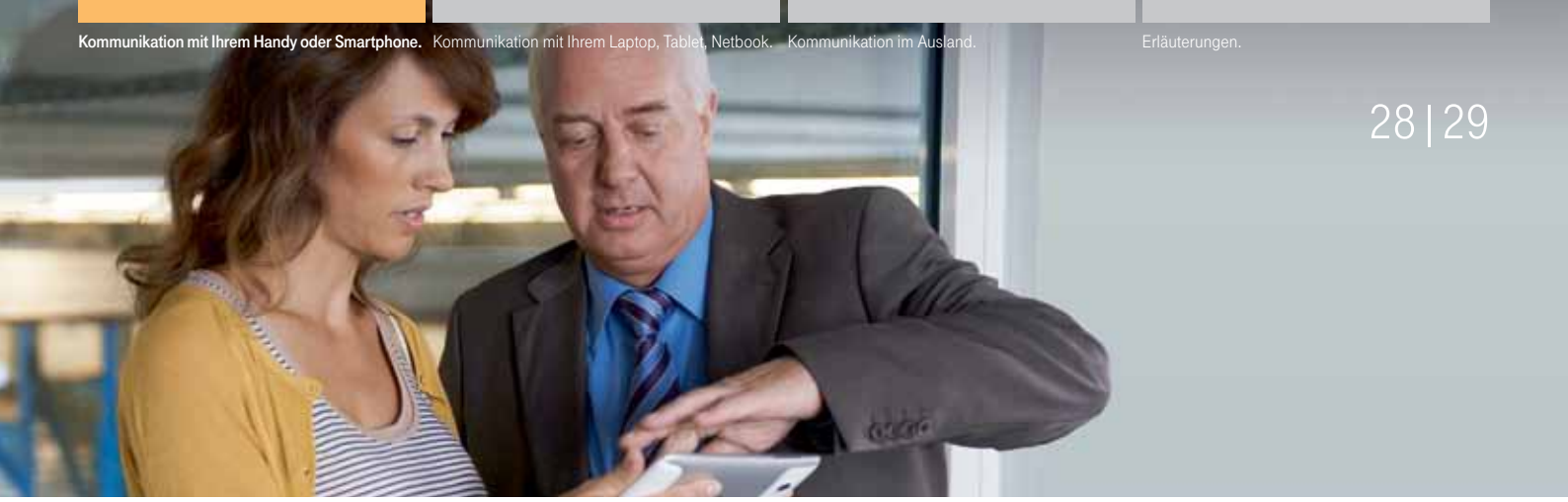

		Business Call				Business Call & Surf Mobil				Business Complete Mobil				CombiCard Call		CombiCard Complete Mobil	
		S	M	L	XL	S	M	L	XL	S	M	L	XL	S	L	S	L
Mobile Datennutzung	Handy Flat		■				–				–			■		–	
	Handy DayFlat		✓				–				–			✓		–	
	Speed Option		–				–			–	–	■	■	–		–	■
	Mobile E-Mail		■				–				–			■		–	
	BlackBerry Webmail Basic		■				–				–			■		–	
	BlackBerry® Webmail Flat		■				–				–			■		–	
	BlackBerry Webmail Push		–				■				•			–		•	
	BlackBerry Solution Basic		■				–				–			■		–	
	BlackBerry® Solution Flat		■				–				–			■		–	
	BlackBerry Solution Push		–				■				■			–		■	
	HotSpot		–				–				✓			–		✓	

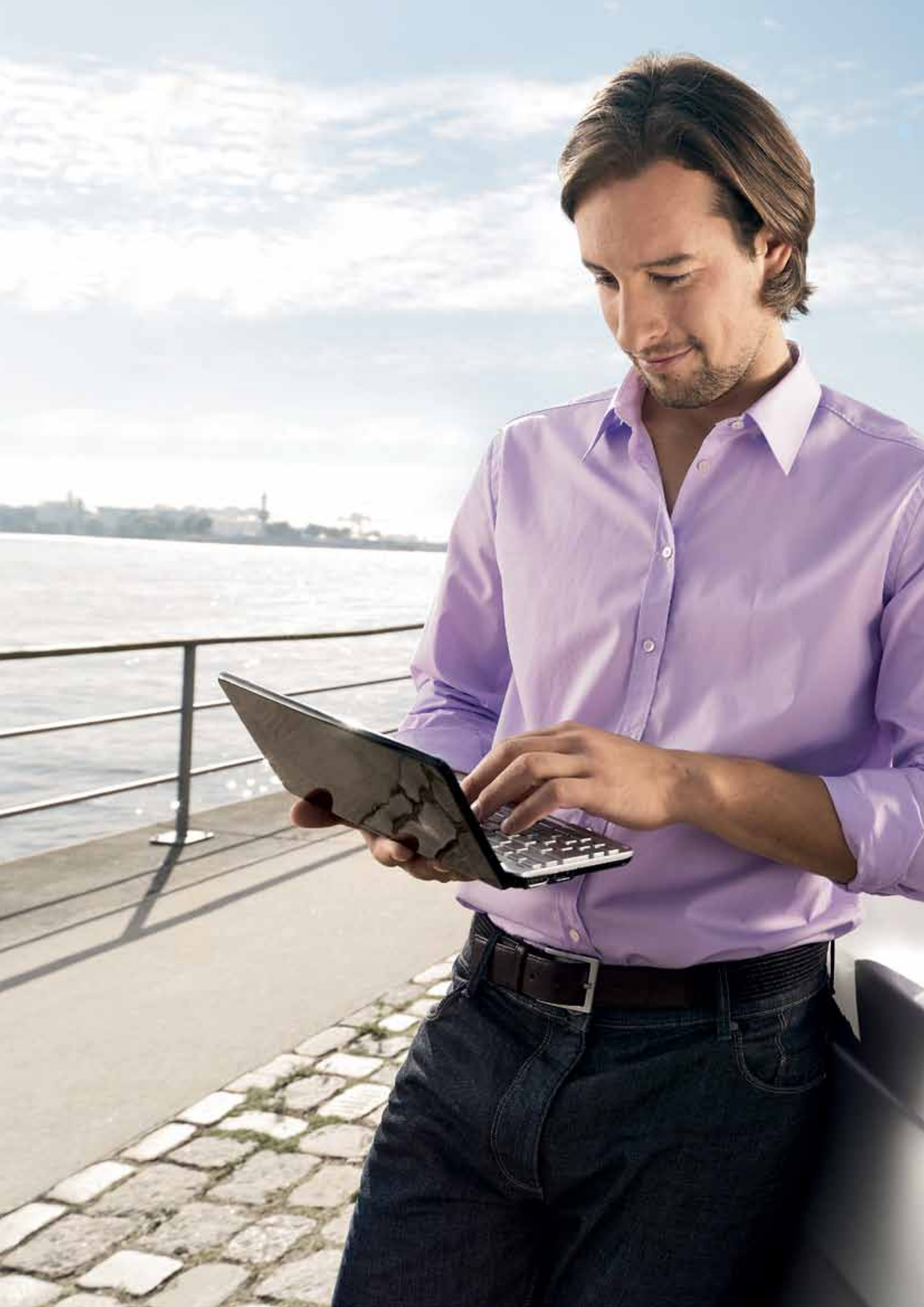

Mit Tempo und Effizienz unterwegs online.

Kommunikation mit Ihrem Laptop, Tablet, Netbook.

Die TelekomCloud

Immer und überall einen sicheren Zugang zu Ihren Daten.

Mit den zahlreichen und individuellen Datentarifen der Telekom können Sie zusätzlich den Dienst TelekomCloud nutzen. Die TelekomCloud ermöglicht Ihnen ein zeitlich und räumlich unabhängiges Arbeiten. Aufgrund eines sicheren und persönlichen Datenspeichers arbeiten Sie komplett flexibel, ohne dabei auf höchste Datensicherheit zu verzichten.

Die vielen Vorteile der TelekomCloud:

- Sichern Sie Ihre Daten in einem virtuellen Speicher.
- Greifen Sie immer und überall sicher auf Ihre Daten zu.
- Microsoft Hosted Exchange, IT-SoftwareService und Webhosting-Lösungen stehen nach Bedarf zur Verfügung.
- Sparen Sie Aufwendungen für Hardware, Software und Energie.

Die moderne Art, den Arbeitsplatz zu wechseln.

Services der TelekomCloud: mehr Flexibilität – mit Sicherheit.

1. Microsoft Hosted Exchange: stets synchronisierte Daten auf Ihren Endgeräten. Ob BlackBerry Smartphone, iPad oder Notebook – mit der TelekomCloud haben Sie den stets aktualisierten Blick auf Ihre E-Mail-Konten, Kalender und Co.

2. STRATO HiDrive: die „Festplatte“ der TelekomCloud. Mit der TÜV-zertifizierten Online-Festplatte legen Sie Ihre Daten zentral und sicher dank der TelekomCloud ab. Teilen Sie Dokumente mit Mitarbeitern und Partnern nach klar definierten Regeln – auf Wunsch auch per Smartphone.

3. iMeet: der persönliche Online-Meeting-Raum im Internet. Der persönliche Online-Meeting-Raum ermöglicht es Ihnen, immer und überall eine Konferenz aufzusetzen. Jederzeit! Ganz einfach und ganz sicher. Auch über Ihr Endgerät (Handy oder Tablet) möglich.

Unterhaltsame Infos und mehr!
Laden Sie sich einfach einen kostenlosen QR-Code-Reader, z. B. barcoo, herunter. Scannen Sie den Code ein und Film ab! Sie besitzen kein Smartphone? Besuchen Sie uns einfach unter **www.telekom.de/hilfevideos** und schauen Sie den Film online.

Ihre Datentarife im Überblick.

Unterwegs surfen und online arbeiten – in Hochgeschwindigkeit.

Mit dem Laptop, Netbook oder Tablet unterwegs immer online.

Die aktuellen Business Mobile Data Tarife.

Wie oft und wie lange sind Sie online unterwegs? Mit den neuen Business Mobile Data Tarifen finden Sie

Unsere Tarife für Ihre mobile Datenkommunikation.

S	M
Für Einsteiger und Gelegenheitsnutzer	**Für regelmäßige Nutzer**
Mit günstigem SurfStick monatlich **25,16 €** netto	Mit günstigem SurfStick monatlich **33,57 €** netto
oder mit Tablet monatlich **33,57 €** netto	oder mit Tablet monatlich **41,98 €** netto
Daten-Flat mit Geschwindigkeiten **bis zu 3,6 Mbit/s im Download** und bis zu 0,19 Mbit/s im Upload[26]	Daten-Flat mit Geschwindigkeiten **bis zu 21,6 Mbit/s im Download** und bis zu 1,4 Mbit/s im Upload[26]
–	HotSpot Flat
ab **16,76 €** netto/Monat	ab **25,17 €** netto/Monat

Einmaliger Bereitstellungspreis für Business Mobile Data Tarife: 25,17 Euro netto.

Der Vorteil für Telekom Kunden: CombiCard Business Mobile Data. Sie sind bereits ein Telekom Festnetz- oder Mobilfunk-Kunde? Dann können Sie

S	M
12,56 € netto/Monat[20] Sie sparen **4,20 €!**	**16,76 €** netto/Monat[41] Sie sparen **8,41 €!**

Weitere Informationen zu den neuen Business Mobile Data Tarifen finden Sie auf den **Seiten 36 – 37.**

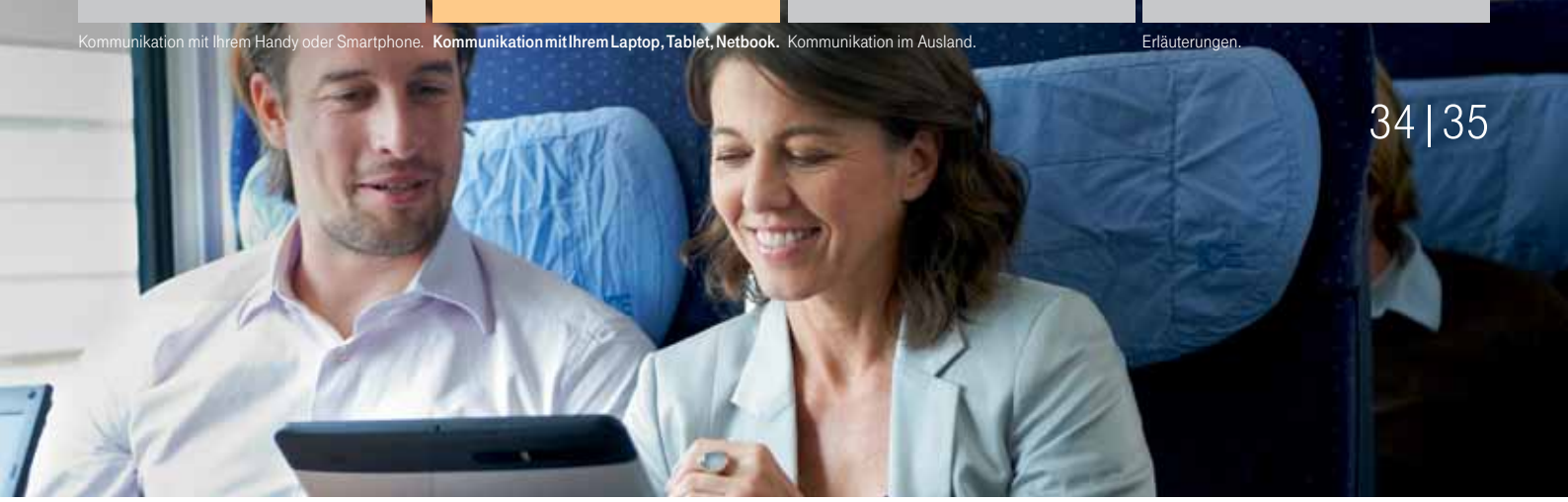

immer Ihren passenden Tarif. Egal, ob Sie Einsteiger, Vielnutzer oder Profi-Surfer sind.

L	XL
Für Vielnutzer mit hohem Bandbreitenbedarf	**Für Profinutzer mit Highspeed in LTE-Gebieten**
Mit günstigem SurfStick monatlich **50,37 €** netto	Mit günstigem SurfStick monatlich **67,18 €** netto
oder mit Tablet monatlich **58,78 €** netto	oder mit Tablet monatlich **75,59 €** netto
Daten-Flat mit Geschwindigkeiten **bis zu 42,2 Mbit/s im Download** und bis zu 5,76 Mbit/s im Upload[26]	Daten-Flat mit Geschwindigkeiten **bis zu 100 Mbit/s im Download** und bis zu 5,76 Mbit/s im Upload[26]
HotSpot Flat	HotSpot Flat
ab **41,97 €** netto/Monat	ab **58,78 €** netto/Monat

zu den aktuellen Tarifen eine unserer neuen Business CombiCards günstig hinzubuchen und damit bares Geld sparen.

L	XL
29,37 € netto/Monat[42] Sie sparen **12,60 €!**	**41,97 €** netto/Monat[44] Sie sparen **16,81 €!**

Weitere Datenoptionen finden Sie ab **Seite 22.**

Business Mobile Data.

Für Ihre mobile Datenkommunikation mit dem Laptop, Netbook oder Tablet – jetzt auch mit superschnellem Highspeed-Internet.

Sie möchten unterwegs mit Ihrem Laptop, Netbook oder Tablet günstig im Internet surfen – und zwar ganz so, wie Sie wollen: ab und zu, täglich, mit günstigem SurfStick und in VDSL-Geschwindigkeit? Da sind die Business Mobile Data Tarife genau richtig für Sie!

Der Tarif Business Mobile Data S ist ein idealer Einstiegstarif für alle, die das mobile Internet kennen lernen wollen oder es nur gelegentlich nutzen.

Business Mobile Data M eignet sich für anspruchsvolle Normalnutzer. Mit Ihrer Daten-Flat surfen Sie mit einer Geschwindigkeit von bis zu 21,6 Mbit/s durchs Internet. Inklusive: HotSpot Flat.

Mit Business Mobile Data L steht Ihnen eine Daten- und die HotSpot Flat zur Verfügung für mobiles Surf-Vergnügen mit bis zu 42,2 Mbit/s.

Business Mobile Data XL legt noch mal an Tempo zu: Genießen Sie mobiles, schnelles Surf-Vergnügen mit bis zu 100 Mbit/s. Bereits enthalten: Daten-Flat und HotSpot Flat.

Einmalig: Bei allen Business Mobile Data Tarifen fällt ein Bereitstellungspreis von 25,17 Euro an.

Die Highlights der Business Mobile Data Tarife:

- günstige Datentarife für mobiles Surfen
- Daten-Flats zum mobilen Surfen
- Business Mobile Data M – XL inklusive HotSpot Flat
- Highspeed-Internet mit bis zu VDSL-Geschwindigkeit – auf Wunsch mit bis zu 100 Mbit/s
- auf Wunsch mit günstigem SurfStick oder Tablet

Mobiles Surfen.

Highspeed-Surfen.

Business Mobile Data S – XL.

Preise (Inland) in Euro ohne Mehrwertsteuer

		S[57]	M[58]	L[59]	XL[31]
Monatlicher Grundpreis	**ohne Endgerät**	**16,76**	**25,17**	**41,97**	**58,78**
	mit SurfStick	25,16	33,57	50,37	67,18
	mit Tablet	33,57	41,98	58,78	75,59
Mobile Datennutzung	**Monatliches Datenvolumen**				
	Daten-Flat zur GPRS/EDGE/UMTS/HSDPA/LTE-Nutzung[18, 60]	**inklusive**			
	Bandbreitenbeschränkung ab	1 GB	3 GB	10 GB	30 GB
	Abrechnungseinheit[19]	100 KB			
	HotSpot Nutzung	0,076	**inklusive**		
Fax und Daten[34]	**Business Intern** (automatisch voreingestellt) Verbindungen innerhalb des Rahmenvertrages				
	ins Telekom Mobilfunknetz	0,12			
	zu festgelegten TK-Anlagen[3]	0,06			
	Minutenpreis[2] für Fax-Datenverbindungen (9,6 kbit/s)				
	ins deutsche Festnetz	0,19			
	ins Telekom Mobilfunknetz				
	in andere deutsche Mobilfunknetze	0,42			
SMS	**SMS-Versand** (im Inland, je SMS)				
	in alle deutschen Mobilfunknetze	0,17			
Bereitstellungspreis		25,17			
Mindestlaufzeit des Vertrages[1]		24 Monate			

In den o. g. Tarifen ist Weltweit (siehe Seite 50) für GPRS/EDGE/UMTS/HSDPA und MMS-Datenverbindungen im Ausland automatisch voreingestellt. Ein Wechsel in die kostenlose Roaming Option Smart Traveller ist jederzeit möglich.

Das passende Endgerät: Wählen Sie Ihren Business Mobile Data Tarif mit einem Tablet für 16,81 Euro mehr im Monat inklusive. Für einen Aufpreis von 8,40 Euro monatlich erhalten Sie einen günstigen SurfStick. Eine Übersicht mit allen Endgeräten finden Sie unter **www.telekom.de/gk/handys**

HotSpot.

Das WLAN-Angebot der Telekom.

Nutzen Sie das WLAN-Angebot der Telekom: Mit den HotSpot Tarifen gehen Sie an über 11.000 Standorten in Deutschland kabellos ins Internet. Überall, wo Sie das HotSpot Zeichen sehen, sind Sie mit wenigen Klicks im Internet. Und sogar in der Luft können Sie online surfen, dank HotSpot im Flugzeug.

HotSpot Basic. Für alle, die spontan das WLAN-Angebot der Telekom nutzen möchten.

HotSpot Basic.

Preise (Inland) in Euro ohne Mehrwertsteuer

	Preis pro Zeiteinheit	
Mobile Datennutzung	Nutzung von WLAN an deutschen HotSpots der Telekom, je angefangene Minute	0,076

An besonderen Standorten kann ein gesonderter Zuschlag berechnet werden. Vor der Nutzung werden Sie auf diesen Zuschlag hingewiesen. HotSpot Basic kann grundsätzlich zu allen Mobilfunk-Tarifen für Geschäftskunden sowie zu den Festnetz-Anschlüssen mit Internet-Zugang oder einem Zugang zu Telekom Diensten zugebucht werden.

HotSpot Pass. Besonders günstig und ganz flexibel WLAN nutzen.

HotSpot Pass.

Preise (Inland) in Euro ohne Mehrwertsteuer

	Gültigkeitsdauer	
Mobile Datennutzung	1 Stunde	4,15
	600 Minuten	16,76
	30 Tage	29,36
	Inklusiv-Volumen	**unbegrenzt**

HotSpot Pass 1 Stunde ist ab dem ersten Login an jedem Telekom HotSpot in Deutschland eine Stunde nutzbar. HotSpot Pass 600 Minuten und HotSpot Pass 30 Tage sind ab Kauf bzw. erstem Login innerhalb von 30 Tagen gültig. Innerhalb dieser Gültigkeitsdauer können Sie wahlweise das Minutenkontingent von HotSpot Pass 600 Minuten bei minutengenauer Taktung nutzen oder mit HotSpot Pass 30 Tage ohne Zeit- und Volumenbegrenzung surfen. Die Abrechnung erfolgt bequem über Ihre Kreditkarte oder andere Bezahlarten, z. B. ClickandBuy oder PayPal.

HotSpot Roaming. WLAN an 55.000 HotSpots der Telekom und von Roaming-Partnern im Ausland nutzen.

Eine Übersicht über alle HotSpot Roaming-Partner finden Sie im Internet unter www.hotspot.de

HotSpot Roaming.

Preise (Inland) in Euro ohne Mehrwertsteuer

Mobile Datennutzung	**Preis pro Zeiteinheit**	
	Nutzung von WLAN an HotSpots der Telekom International und von Telekom Roaming-Partnern, je 10 Minuten	1,25
	bei Nutzung im Flugzeug, je 10 Minuten	1,50[50]
	Abrechnungseinheit	10 Minuten

HotSpot inklusive!

In vielen Mobilfunk-Tarifen ist eine HotSpot Flatrate als kostenlose Zubuchoption oder als Zusatzleistung enthalten.

Angebote für geschäftliche Auslandsaufenthalte.

Kommunikation im Ausland.

Roaming Optionen.

Günstige Telefonie und Datenkommunikation im Ausland.

Für günstige Telefonate und Ihre Datenkommunikation im Ausland stehen Ihnen attraktive Roaming Optionen zur Verfügung – ganz gleich, ob Sie sich innerhalb oder außerhalb Europas befinden. Die Verbindungspreise richten sich nach den jeweiligen Ländergruppen. Wahlweise sind die Angebote als Tages- oder Monatsoption erhältlich.

Smart Traveller. Die Roaming Option ohne monatlichen Optionspreis. In den Ländern der Smart Traveller Ländergruppe 1 zu Inlandspreisen telefonieren.

Smart Traveller.[37]

Preise in Euro ohne Mehrwertsteuer

Aufenthaltsort Smart Traveller Ländergruppe 1

Telefonie	**Abgehende Gespräche**[45] (60/60-Sek.-Takt)				
	(Smart Traveller Ländergruppen) Verbindungsziel	1 innerhalb des Smart Traveller Landes und nach Deutschland	1 in ein anderes Smart Traveller Land	2	3
	Einmaliger Verbindungspreis	0,63			
	Verbindungspreis pro Minute				
	Business Call, Business Call & Surf Mobil, Business Complete Mobil, CombiCard Call, CombiCard Complete Mobil	Anrechnung (nationaler) Inklusiv-Minuten des jew. Tarifs. Nach Verbrauch 0,24	0,75	1,08	1,75
	Business Mobile Data, CombiCard Business Mobile Data	0,24			
	Ankommende Gespräche (60/60-Sek.-Takt)				
	Einmaliger Verbindungspreis	0,63			
	Verbindungspreis pro Minute				
	die ersten 60 Minuten	kostenlos			
	ab der 61. Minute	0,16			
Mobile Datennutzung	**GPRS/EDGE/UMTS/HSDPA-Verbindungen**[13, 30]				
	Volumenpreis pro MB*	0,70			
	Abrechnungseinheit	1 KB			

Neu!

Für Sprach- und Datenkommunikation bei Aufenthalt in Smart Traveller Ländergruppe 2 und 3 gelten die Weltweit Konditionen (siehe Seite 50).

* 1 MB besteht aus 1.024 KB.

SMS-Preise siehe SMS und MMS Roaming, Seite 52/53.

Smart Traveller Länder.

Ländergruppe 1 (inkl. Schweiz)

Belgien	Martinique
Bulgarien	Monaco
Dänemark	Niederlande
Estland	Nordirland
Finnland	Norwegen
Frankreich	Österreich
Französisch-Guayana	Polen
Gibraltar	Portugal
Griechenland	Réunion
Großbritannien	Rumänien
Guadeloupe	Saint-Barthélemy
Irland	Saint-Martin (französischer Teil)
Island	San Marino
Isle of Man	Schweden
Italien	Schweiz
Kanalinseln	Slowakei
Kroatien	Slowenien
Lettland	Spanien
Liechtenstein	Tschechische Republik
Litauen	Ungarn
Luxemburg	Vatikanstadt
Malta	Zypern

Ländergruppe 2

- Albanien
- Amerikanische Jungferninseln
- Andorra
- Bosnien und Herzegowina
- Färöer Inseln
- Kanada
- Kosovo (nur Mobilfunknetze von Mobitel Slovenia und Monaco Telecom)
- Mazedonien
- Moldawien
- Puerto Rico
- Türkei
- Vereinigte Staaten von Amerika

Ländergruppe 3

- Alle übrigen Länder

Die Telekom behält sich vor, im Einzelfall eine Umgruppierung von Ländern vorzunehmen.

Smart Traveller Optionen für Europa.

Buchbar in Verbindung mit der Roaming Option Smart Traveller.

DayPass Europe S. Mit supergünstigem Einstiegspreis für Smartphone-Nutzer und alle, die Daten-Roaming im Ausland bisher noch nicht ausprobiert haben.

DayPass Europe S.[8]

Preise in Euro ohne Mehrwertsteuer

Tagesnutzungspreis	(00:00 – 24:00 Uhr [MEZ/MESZ])	**1,64**
Mobile Datennutzung	**Inklusiv-Volumen pro Nutzungstag**	
	GPRS/EDGE/UMTS/ HSDPA-Nutzung	10 MB
	Folgepreis pro 100 KB	0,041
	Abrechnungseinheit	100 KB
Mindestlaufzeit der Option		keine

DayPass Europe M. Als Vielnutzer des mobilen Internets mit Ihrem Laptop im Ausland jetzt von mehr Kostenkontrolle profitieren (Smart Traveller bzw. Weltweit Partnernetze der Ländergruppe 1).

DayPass Europe M.[22]

Preise in Euro ohne Mehrwertsteuer

Tagesnutzungspreis	(00:00 – 24:00 Uhr [MEZ/MESZ])	**4,16**
Mobile Datennutzung	**Inklusiv-Volumen pro Nutzungstag**	
	GPRS/EDGE/UMTS/ HSDPA-Nutzung	50 MB
	Folgepreis pro 100 KB	0,041
	Abrechnungseinheit	100 KB
Mindestlaufzeit der Option		keine

Die Optionen DayPass Europe S und M sind in allen Tarifen buchbar. Sie setzen das Bestehen eines Geschäftskunden-Mobilfunk-Vertrages in Verbindung mit der Roaming Option Smart Traveller voraus. Bei Nutzung in den Partnernetzen der Ländergruppen 2 und 3 gelten die Weltweit Konditionen (siehe Seite 50).

Smart Traveller Optionen außerhalb Europas.

Buchbar in Verbindung mit der Roaming Option Smart Traveller.

DayPass S Ländergruppe 2. Ideal für alle Smartphone-Nutzer, die auch im Ausland nicht auf das mobile Internet und Daten-Roaming verzichten möchten.

DayPass S Ländergruppe 2.[46]

Preise in Euro ohne Mehrwertsteuer

Tages-nutzungspreis	(00:00 – 24:00 Uhr [MEZ/MESZ])	**12,56**
Mobile Datennutzung	**Inklusiv-Volumen pro Nutzungstag**	
	GPRS/EDGE/UMTS/ HSDPA-Nutzung	10 MB
	Folgepreis pro 100 KB	0,19
	Abrechnungseinheit	100 KB
Mindestlaufzeit der Option		keine

DayPass S Ländergruppe 3. In Ländergruppe 3 bequem und günstig mit dem Smartphone ins Internet gehen – inklusive 10 MB Datenvolumen täglich.

DayPass S Ländergruppe 3.[55]

Preise in Euro ohne Mehrwertsteuer

Tages-nutzungspreis	(00:00 – 24:00 Uhr [MEZ/MESZ])	**20,96**
Mobile Datennutzung	**Inklusiv-Volumen pro Nutzungstag**	
	GPRS/EDGE/UMTS/ HSDPA-Nutzung	10 MB
	Folgepreis pro 100 KB	0,29
	Abrechnungseinheit	100 KB
Mindestlaufzeit der Option		keine

Die Optionen DayPass S Ländergruppe 2 und DayPass S Ländergruppe 3 sind in allen Tarifen buchbar. Sie setzen das Bestehen eines Geschäftskunden-Mobilfunk-Vertrages in Verbindung mit der Roaming Option Smart Traveller voraus. Die Ländergruppen finden Sie auf Seite 43.

Asien Option. In Asien telefonieren Sie in China, Hongkong, Indien, Singapur, Japan und Russland mit der Asien Option bis zu 50 % günstiger.

Asien Option.[25]

Preise in Euro ohne Mehrwertsteuer

Für China, Hongkong, Indien, Singapur, Japan und Russland		
Telefonie	Ankommende Gespräche (60/60-Sek.-Takt)	1,25
	Abgehende Gespräche (60/60-Sek.-Takt)	1,25
	Einmaliger Verbindungspreis pro abgehendes Gespräch	2,10
Mindestlaufzeit der Option		keine

Travel & Surf.

Weltweit online – bei voller Kostentransparenz.

Travel & Surf. Die individuellen Datenpass-Angebote genau nach Ihren Wünschen – weltweit online gehen mit voller Kostenkontrolle.

Travel & Surf.[10]

Preise in Euro ohne Mehrwertsteuer

Smart Traveller Ländergruppe		1	2	3
Mobile Datennutzung	**DayPass S**			
	Tagesnutzungspreis (24 Stunden ab Kauf)	1,64	12,56	20,96
	Inklusiv-Volumen pro Nutzungstag		10 MB	
	DayPass M			
	Tagesnutzungspreis (24 Stunden ab Kauf)	4,16		
	Inklusiv-Volumen pro Nutzungstag	50 MB		
	WeekPass			
	Nutzungspreis für eine Woche ab Kauf	12,56		
	Daten-Flat	inklusive		
	Bandbreitenbeschränkung	ab 100 MB		
	Daten-Eurotarif			
	Volumenpreis pro MB*	0,70		
	Abrechnungseinheit	1 KB		

Neu!

* 1 MB besteht aus 1.024 KB.

Die Länder der jeweiligen Ländergruppe finden Sie auf Seite 43.

Travel & Surf ist buchbar in den Roaming Optionen Smart Traveller oder Weltweit. Alle Pässe lassen sich mit dem Smartphone oder Handy beziehungsweise Notebook oder Tablet nutzen.

So einfach können Sie Ihre Pässe buchen:

- Beauftragen Sie kostenlos die Option Travel & Surf – bereits im Inland.
- Sobald Sie im ausländischen Netz online gehen (z. B. App, E-Mail, Internet nutzen), informiert Sie eine SMS oder eine Internet-Seite über das jeweils gültige Datenpass-Angebot. Kaufen Sie den gewünschten Pass direkt per SMS oder über die Internet-Seite.
- Jetzt können Sie mit der Datennutzung beginnen.
- Neue Pässe können Sie jederzeit nachkaufen. So haben Sie volle Kostenkontrolle beim Daten-Roaming.

Bei allen Pässen wird die Datennutzung automatisch beendet, wenn das Datenvolumen ausgeschöpft ist oder die Zeit abgelaufen ist. Kommen Sie beim WeekPass in die Bandbreitenbeschränkung, kann ein neuer Pass nachgekauft werden, um wieder die volle Geschwindigkeit zu bekommen.

Roaming Europe und Roaming Global.

Neu!

Monatsoptionen mit besonders großem Inklusiv-Volumen für Vielnutzer, die im Ausland günstig große Datenmengen nutzen wollen.

Roaming Europe. Roaming Europe S – L ist günstig für Vielnutzer und gültig in Ländergruppe 1.

Roaming Europe.

Preise (Inland) in Euro ohne Mehrwertsteuer

		S[66]	M[67]	L[68]
Monatlicher Optionspreis		9,95	19,95	29,95
Mobile Datennutzung	**Inklusiv-Volumen pro Monat**			
	GPRS/EDGE/UMTS/ HSDPA-Nutzung[60]	150 MB	500 MB	1 GB
	Folgepreis pro 10 KB	0,009		
	Abrechnungseinheit	10 KB		
Mindestlaufzeit der Option[9]		24 Monate		

Roaming Europe Premium. Die Option Roaming Europe Premium ist günstig für Vielnutzer und gültig in Ländergruppe 1, inklusive BlackBerry Nutzung.

Roaming Europe Premium.

Preise (Inland) in Euro ohne Mehrwertsteuer

		S[69]	M[70]	L[71]
Monatlicher Optionspreis		34,95	44,95	54,95
Mobile Datennutzung	**Inklusiv-Volumen pro Monat**			
	GPRS/EDGE/UMTS/ HSDPA-Nutzung[60]	150 MB	500 MB	1 GB
	Folgepreis pro 10 KB	0,009		
	Abrechnungseinheit	10 KB		
Mindestlaufzeit der Option[9]		24 Monate		

Roaming Global.

Roaming Global ist günstig für Vielnutzer und gültig in allen Ländern.

Roaming Global.

Preise (Inland) in Euro ohne Mehrwertsteuer

		S[43]	M[52]
Monatlicher Optionspreis		**49,95**	**99,95**
Mobile Datennutzung	**Inklusiv-Volumen pro Monat**		
	GPRS/EDGE/UMTS/ HSDPA-Nutzung[60]	150 MB	500 MB
	Folgepreis pro 10 KB		
	Ländergruppe 1	0,009	
	Ländergruppe 2	0,039	
	Ländergruppe 3	0,049	
	Abrechnungseinheit	10 KB	
Mindestlaufzeit der Option[9]		24 Monate	

Roaming Global Premium.

Roaming Global Premium ist günstig für Vielnutzer und gültig in allen Ländern, inklusive BlackBerry Nutzung.

Roaming Global Premium.

Preise (Inland) in Euro ohne Mehrwertsteuer

		S[14]	M[28]
Monatlicher Optionspreis		**84,95**	**134,95**
Mobile Datennutzung	**Inklusiv-Volumen pro Monat**		
	GPRS/EDGE/UMTS/ HSDPA-Nutzung[60]	150 MB	500 MB
	Folgepreis pro 10 KB		
	Ländergruppe 1	0,009	
	Ländergruppe 2	0,039	
	Ländergruppe 3	0,049	
	Abrechnungseinheit	10 KB	
Mindestlaufzeit der Option[9]		24 Monate	

Weltweit.

Sprach- und Datenkommunikation im Ausland.

Weltweit. Besonders günstig im Ausland telefonieren, Anrufe empfangen und Datenverbindungen herstellen.

Neu!

Weltweit.

Preise in Euro ohne Mehrwertsteuer

Ländergruppe	Aufenthaltsort	1	2	3
Telefonie	**Abgehende Gespräche[45,*], pro Minute**			
	nach Ländergruppe 1 (und Deutschland)	**0,29**	1,25	2,51
	nach Ländergruppe 2	1,25		
	nach Ländergruppe 3	2,51		
	Ankommende Gespräche[45,*]			
	pro Minute	**0,08**	0,58	1,50
Mobile Datennutzung	**GPRS/EDGE/UMTS/HSDPA-Verbindungen[13, 30]**			
	je angefangenen Datenblock	–	0,42	0,67
	Volumenpreis pro MB**	0,70	–	
	Abrechnungseinheit[4]	1 KB	50 KB	
	Tagesnutzungspreis (00:00 – 24:00 Uhr [MEZ/MESZ])	–	0,41	

* In Ländergruppe 1 gilt für abgehende Gespräche eine 30/1-Sek.-Taktung, für ankommende Gespräche eine 1/1-Sek.-Taktung. Für Ländergruppe 2 und 3 bleibt die 60/60-Sek.-Taktung für abgehende und ankommende Gespräche bestehen.

** 1 MB besteht aus 1.024 KB.

Unsere EU-regulierte Roaming Option.

Das Basisangebot: günstig im Ausland mobil telefonieren, online gehen und SMS versenden.

SMS-Preise siehe SMS und MMS Roaming, Seite 52/53.

Weltweit Ländergruppen.

Ländergruppe 1

Belgien	Martinique
Bulgarien	Monaco
Dänemark	Niederlande
Estland	Nordirland
Finnland	Norwegen
Frankreich	Österreich
Französisch-Guayana	Polen
Gibraltar	Portugal
Griechenland	Réunion
Großbritannien	Rumänien
Guadeloupe	Saint-Barthélemy
Irland	Saint-Martin (französischer Teil)
Island	San Marino
Isle of Man	Schweden
Italien	Slowakei
Kanalinseln	Slowenien
Kroatien	Spanien
Lettland	Tschechische Republik
Liechtenstein	Ungarn
Litauen	Vatikanstadt
Luxemburg	Zypern
Malta	

Ländergruppe 2

Albanien
Amerikanische Jungferninseln
Andorra
Bosnien und Herzegowina
Färöer Inseln
Kanada
Kosovo (nur Mobilfunknetze von Mobitel Slovenia und Monaco Telecom)
Mazedonien
Moldawien
Puerto Rico
Schweiz
Türkei
Vereinigte Staaten von Amerika

Ländergruppe 3

Alle übrigen Länder

Die Telekom behält sich vor, im Einzelfall eine Umgruppierung von Ländern vorzunehmen.

SMS und MMS Roaming.

Mehr Kommunikation im Ausland.

SMS Roaming. SMS-Preise bei Aufenthalt im Ausland. Gilt für die Roaming Optionen Smart Traveller und für Weltweit.

SMS Roaming.

Preise in Euro ohne Mehrwertsteuer

Ländergruppe	Aufenthaltsort	**1**	**2**	**3**
Empfang	von Kurznachrichten (außer E-Mails, SMS-Service-Diensten, s. u.)	**kostenlos**		
	einer E-Mail als Kurznachricht	0,15		
Versand	**Bei gebuchter Roaming Option Smart Traveller oder Weltweit**			
	Versand von Standard-SMS, je SMS vom Telekom Mobilfunknetz			
	nach Ländergruppe 1	0,09	0,33	
	nach Ländergruppe 2 und 3	0,33		
	je SMS vom Telekom Mobilfunknetz			
	an eine E-Mail-Adresse (Kurzwahl 8000)	Je nach gewählter Roaming Option + 0,15		
	als Fax an einen Mobilfunk-Anschluss oder ein Faxgerät in Deutschland (nicht zu Service- und Sonderrufnummern)	Je nach gewählter Roaming Option + 0,66		
	als Fax an einen Mobilfunk-Anschluss oder ein Faxgerät im Ausland (Europa einschließlich Mittelmeerstaaten und Nordamerika)	Je nach gewählter Roaming Option + 1,00		

MMS Roaming. Im Ausland Fotos oder Videos mit Handy oder Smartphone aufnehmen und als MMS versenden.

MMS Roaming.

Preise in Euro ohne Mehrwertsteuer

Ländergruppe	Aufenthaltsort	**1**	**2**	**3**
Empfang	je Foto-MMS[38] oder Video-MMS[39] bis 300 KB	0,32		
Versand	je Foto-MMS[38] oder Video-MMS[39] bis 30 KB	0,70	1,08	1,42
	je Foto-MMS[38] oder Video-MMS[39] bis 300 KB	0,70	1,42	1,67

Gilt für die Roaming Optionen Smart Traveller und Weltweit.

Erläuterungen.

Zum besseren Verständnis.

[1] Für jeden Tarif gelten die Kündigungsfristen gemäß den Allgemeinen Geschäftsbedingungen des Mobilfunk-Dienstes der Telekom Deutschland GmbH. Vertrag mit fester Vertragslaufzeit (Mindestvertragslaufzeit) von 24 Monaten: Das Vertragsverhältnis ist für beide Vertragspartner erstmalig zum Ablauf der Mindestvertragslaufzeit kündbar. Die Kündigung muss der Telekom Deutschland GmbH oder dem Kunden mindestens drei Monate vor Ablauf der Mindestvertragslaufzeit schriftlich zugehen. Soweit das Vertragsverhältnis weder vom Kunden noch der Telekom Deutschland GmbH gekündigt wird, verlängert sich das Vertragsverhältnis automatisch jeweils um zwölf Monate, wobei für die Kündigung sodann die Regelung in vorstehendem Satz entsprechend gilt.

[2] Zeittakte (bei Aufenthalt im Inland): In den Tarifen Business Call, Business Call & Surf Mobil und Business Complete Mobil gilt 60/1-Sek.-Takt, gegen einen mtl. Aufpreis von 4,20 € netto 10-Sek.-Takt (keine 10-Sek.-Taktung in den Tarifen Business Call XL, Business Call & Surf Mobil XL und Business Complete Mobil XL), gegen einen mtl. Aufpreis von 6,00 € netto auch 1-Sek.-Takt. (In den Tarifen Business Call XL, Business Call & Surf Mobil XL und Business Complete Mobil XL keine Sekundentaktung.) Beim 60/1-Sek.-Takt wird die erste Minute stets voll, danach sekundengenau abgerechnet. Beim 10-Sek.-Takt wird direkt im 10-Sek.-Takt abgerechnet. Verbindungen zu Service- und Sonderrufnummern werden in den Tarifen Business Call, Business Call & Surf Mobil und Business Complete Mobil im 60/60-Sek.-Takt abgerechnet und abweichend tarifiert. Verbindungen ins Ausland werden in den Tarifen Business Call, Business Call & Surf Mobil und Business Complete Mobil im 60/60-Sek.-Takt abgerechnet.

[3] Jede in einen Rahmenvertrag integrierte Telekommunikationsanlage hat einen mtl. Grundpreis von 15,34 € netto. Bei der Festlegung von ISDN-Anschlüssen wird der mtl. Grundpreis von 15,34 € netto je eingerichtete Rufnummer berechnet. Sämtliche Dienste und Leistungen stellt die Telekom lediglich für die persönliche Nutzung und Nutzung im eigenen Unternehmen zur Verfügung. Eine entgeltliche oder unentgeltliche Überlassung an Dritte ohne schriftliche Zustimmung der Telekom ist unzulässig.

[4] Abrechnung erfolgt für Weltweit Ländergruppe 1 je angefangenen Datenblock in 1-KB-Schritten. In Ländergruppe 2 und 3 je angefangenen Datenblock in 50-KB-Schritten.

[5] Die Buchung der Option BlackBerry Webmail Basic setzt das Bestehen eines Telekom Mobilfunk-Vertrages in den Tarifen Business Call S, M, L oder XL mit einer Mindestrestlaufzeit von drei Monaten voraus. Laufzeit der Option drei Monate. Die Option ist nur mit einem BlackBerry Smartphone nutzbar. Der mtl. Grundpreis beträgt 4,16 € netto bei Verträgen mit einem mtl. Grundpreis von über 25,17 € netto, ansonsten mtl. 8,36 €. Im mtl. Grundpreis der Option von 4,16 €/8,36 € ist ein Inklusiv-Volumen von 5 MB enthalten für die BlackBerry Nutzung im Telekom Mobilfunknetz mit bis zu max. 384 kbit/s im Download. Die Abrechnung erfolgt in 10-KB-Datenblöcken. Am Ende jeder Verbindung, mindestens jedoch um 24:00 Uhr (MEZ/MESZ), wird auf den begonnenen Datenblock aufgerundet. Nicht verbrauchtes Inklusiv-Volumen verfällt am Monatsende. Nach Verbrauch des Inklusiv-Volumens wird pro MB ein Preis von 0,84 € netto berechnet. Diese nutzungsabhängigen Kosten werden für max. 25 MB berechnet, danach entstehen dem Kunden keine weiteren nutzungsabhängigen Kosten für die Option. Ab einem Datenvolumen von 200 MB pro Monat wird die Bandbreite im jeweiligen Monat auf max. 64 kbit/s (Download) und 16 kbit/s (Upload) beschränkt. Die Option kann nicht für VoIP, Instant Messaging und Peer-to-Peer-Verkehre genutzt werden.

[6] Voraussetzung für die Buchung einer CombiCard Call S ist ein bestehender Telekom Mobilfunk-Vertrag mit einer Mindestlaufzeit von 24 Monaten in einem der Business-Tarife. Bei Wegfall des bestehenden Mobilfunk-Laufzeitvertrages wird die CombiCard Call S automatisch in den Tarif Business Call S umgewandelt. Nicht verbrauchte Inklusiv-Minuten verfallen am Monatsende. Die angegebenen Konditionen gelten nicht für Service- und Sonderrufnummern. Die Option MyPhonebook (SyncML-fähiges Handy notwendig) ist kostenlos zubuchbar. MyPhonebook kann jederzeit gekündigt werden.

[7] Voraussetzung für die Buchung einer CombiCard Call L ist ein bestehender Telekom Mobilfunk-Vertrag mit einer Mindestlaufzeit von 24 Monaten und einem mtl. Grundpreis von mindestens 29,95 € netto in einem der Business-Tarife. Bei Wegfall des bestehenden Mobilfunk-Laufzeitvertrages wird die CombiCard Call L automatisch in den Tarif Business Call L umgewandelt. Nicht verbrauchte Inklusiv-Minuten verfallen am Monatsende. Die angegebenen Konditionen gelten nicht für Service- und Sonderrufnummern. Die Option MyPhonebook (SyncML-fähiges Handy notwendig) ist kostenlos zubuchbar. MyPhonebook kann jederzeit gekündigt werden.

[8] Die Buchung der Option DayPass Europe S setzt das Bestehen eines Telekom Mobilfunk-Vertrages in Verbindung mit der Roaming Option Smart Traveller voraus. Die Buchung der Option muss 24 Stunden vor dem gewünschten Nutzungszeitpunkt erfolgen. Im Tagesnutzungspreis von 1,64 € netto ist ein Inklusiv-Volumen von 10 MB für die Datennutzung in der Smart Traveller Ländergruppe 1 enthalten. Die Abrechnung des Inklusiv-Volumens erfolgt in 100-KB-Schritten. Bei Überschreitung des Inklusiv-Volumens werden 0,041 € netto je angefangenen 100-KB-Datenblock berechnet. Das Abrechnungsintervall beginnt um 00:00 Uhr und endet um 24:00 Uhr (MEZ/MESZ). Besteht nach 24:00 Uhr (MEZ/MESZ) die Datenverbindung weiter oder wird eine neue Datenverbindung aufgebaut, werden 1,64 € netto für weitere 24 Stunden berechnet. Das Inklusiv-Volumen kann nicht für WLAN genutzt werden. Die Nutzung von VoIP, Instant Messaging und Peer-to-Peer-Verkehren ist ausgeschlossen. Eine Weiterveräußerung sowie unentgeltliche Überlassung des Dienstes an Dritte sind unzulässig. Nicht verbrauchtes Inklusiv-Volumen verfällt um 24:00 Uhr (MEZ/MESZ). Die Kündigung der Option ist täglich zum darauffolgenden Tag möglich. Bei Kündigung der Option Smart Traveller entfällt automatisch die Option DayPass Europe S.

[9] Soweit die Optionen weder durch den Kunden noch durch die Telekom Deutschland GmbH zum Ablauf der Mindestlaufzeit gekündigt werden (Kündigungsfrist: ein Tag), verlängert sich die Laufzeit automatisch auf unbefristete Zeit, max. jedoch bis zum Ende der Laufzeit des Mobilfunk-Vertrages. Nach Ablauf der Mindestlaufzeit ist die Kündigung der Optionen täglich mit Wirkung zum Monatsende möglich.

[10] Die Daten-Roaming Option Travel & Surf kann zu allen aktuell vermarkteten Mobilfunk-Tarifen kostenlos dazugebucht werden. Die Option Travel & Surf berechtigt im Ausland zum Abruf von Pässen zur Datennutzung, die dem Kunden bei gewünschter Datennutzung zur Auswahl gestellt werden. Die Buchung der Option muss 24 Stunden vor dem gewünschten Nutzungszeitpunkt erfolgen. Die Ländergruppen entsprechen den Smart Traveller Ländergruppen. In Ländergruppe 1 gibt es folgende Pässe: DayPass S, DayPass M und WeekPass. Im Preis des DayPass S in Höhe von 1,64 € netto ist ein Inklusiv-Volumen von 10 MB enthalten. Im Preis des DayPass M in Höhe von 4,16 € netto ist ein Inklusiv-Volumen von 50 MB enthalten. Beim WeekPass zum Preis von 12,56 € netto ist die Datennutzung für die Dauer des Abrechnungsintervalls enthalten; ab einem Datenvolumen von 100 MB wird die Bandbreite bis zum Ablauf der sieben Tage auf 64 kbit/s (Download) und 16 kbit/s (Upload) beschränkt. Zusätzlich gibt es in Ländergruppe 1 den Daten-Eurotarif zum Preis von 0,70 €/MB bei 1-KB-genauer Abrechnung. In Ländergruppe 2 gibt es den DayPass S zum Preis von 12,56 € netto mit einem Inklusiv-Volumen von 10 MB. In Ländergruppe 3 gibt es den DayPass S zum Preis von 20,96 € netto mit einem Inklusiv-Volumen von 10 MB. Das Abrechnungsintervall beginnt bei Abruf des Passes. Das Abrechnungsintervall des DayPass endet nach 24 Stunden und beim WeekPass nach sieben Tagen (7x 24 Stunden). Die Abrechnung des Datenvolumens erfolgt in 100-KB-Schritten. Nicht verbrauchtes Inklusiv-Volumen verfällt mit Ende des Abrechnungsintervalls. Nach Verbrauch des Inklusiv-Volumens beim DayPass oder Erreichen der Bandbreitenbeschränkung beim WeekPass kann ein weiterer Pass der jeweiligen Ländergruppe zur Weiternutzung bzw. zur Aufhebung der Bandbreitenbeschränkung abgerufen werden. Über die Möglichkeit des erneuten Abrufs eines Passes wird der Kunde z. B. per SMS, Internet-Seite oder Pop-up-Fenster kostenlos informiert. Erfolgt nach Ende des Abrechnungsintervalls kein erneuter Passabruf, wird die Datenverbindung beim DayPass abgebrochen und es fallen keine weiteren Kosten an. Die Nutzung von WLAN, BlackBerry Optionen, VoIP, Instant Messaging oder Peer-to-Peer-Verkehren ist nicht Gegenstand des Vertrages. Eine Weiterveräußerung sowie unentgeltliche Überlassung des Dienstes an Dritte sind unzulässig. Die Kündigung der Option Travel & Surf ist täglich zum folgenden Tag möglich. Mit Beendigung von Travel & Surf gelten für das Daten-Roaming wieder die Konditionen vor Beauftragung von Travel & Surf.

[11] Die Buchung der Option setzt das Bestehen eines Telekom Mobilfunk-Vertrages in den Tarifen Business Call, Business Call & Surf Mobil sowie Business Complete Mobil S – L mit einer Restlaufzeit von mindestens drei Monaten voraus. Mit Buchung der Option SMS Flat allnet für 8,36 €/Monat netto sind Inlands-SMS (außer Service- und Sonderrufnummern) in alle dt. Netze kostenlos. Die SMS Flat allnet gilt nur für die Nutzung eines Mobiltelefons im Rahmen der persönlichen Kommunikation und nicht zum Versenden von Massennachrichten (Werbe-Mailing u. a.). Es ist weiterhin unzulässig, den Dienst mit einem automatisierten Verfahren oder einem automatisierten Dienst für den Versand von Nachrichten z. B. über PC-basierte Programme zu verwenden. Nach Ablauf der Mindestlaufzeit von drei Monaten ist die Kündigung der Option täglich mit Wirkung zum folgenden Tag möglich.

[12] Das Angebot gilt nur in Verbindung mit einem grundpreispflichtigen Sprachtarif. Für alle Karten gelten die Vereinbarungen des Telekom Mobilfunk-Vertrages unter gemeinsamer Nutzung der dem Mobilfunk-Vertrag zugeteilten Rufnummer. Zwischen MultiSIM-Karten kann nicht telefoniert werden; abgehende Gespräche können jedoch parallel von allen MultiSIM-Karten geführt werden. Die parallele Nutzung von Datendiensten über gleiche APN (Access Point Name) über MultiSIM sowie die Nutzung von MultiSIM im Rahmen von Telemetrie-Anwendungen werden nicht unterstützt und sind nicht zulässig. SMS- und MMS-Dienste sind grundsätzlich von jeder MultiSIM-Karte möglich, können jedoch immer nur von einer Karte genutzt werden. Bei der Nutzung von MultiSIM mit einem der Geschäftskundentarife Business Call & Surf Mobil S – XL kann das in den Tarifen enthaltene Datenvolumen nur mit einem Handy ohne angeschlossenen oder drahtlos verbundenen Computer genutzt werden. Eine Nutzung mit Data Cards, Data USB-Sticks, Surfboxen oder Embedded Notebooks ist nicht Gegenstand des zugrunde liegenden Mobilfunk-Vertrages.

[13] Abhängig von Ihrem mobilen Endgerät kann es im Ausland zu einer automatischen, nicht durch den Nutzer initiierten Datenübertragung kommen. Bitte informieren Sie sich vor Ihrem Auslandsaufenthalt hierüber in der Produktbeschreibung Ihres Endgeräts. Dort finden Sie auch den Hinweis darauf, wie Sie bei Bedarf eine Datenübertragung im Ausland abschalten können.

[14] Die Buchung der Option Roaming Global S Premium für 84,95 €/Monat und mit einer Mindestvertragslaufzeit von 24 Monaten setzt das Bestehen eines Telekom Mobilfunk-Vertrages mit einer Laufzeit von 24 Monaten in Verbindung mit der Roaming Option Smart Traveller oder Weltweit voraus. Nach Verbrauch des Inklusiv-Volumens werden in Ländergruppe 1 0,009 € netto, in Ländergruppe 2 0,039 € netto und in Ländergruppe 3 0,049 € netto je angefangenen 10-KB-Datenblock berechnet. Es gilt die jeweilige Länderzuordnung der gebuchten Roaming Option Smart Traveller oder Weltweit. Das Inklusiv-Volumen wird nicht für die Nutzung von WLAN angerechnet. VoIP, Instant Messaging und Peer-to-Peer-Verkehre sind ausgeschlossen.

15 Die Option erlaubt und unterstützt das Surfen mittels Internet-Browser sowie das Versenden und Empfangen von E-Mails. Im Download werden Geschwindigkeiten bis zu 3,6 Mbit/s und im Upload bis zu 192 kbit/s angeboten. Ab einem Datenvolumen von 200 MB wird die Bandbreite im jeweiligen Monat auf max. 64 kbit/s im Download und 16 kbit/s im Upload beschränkt (Abrechnung in 100-KB-Datenblöcken). Am Ende jeder Verbindung, mindestens jedoch einmal täglich, wird auf den begonnenen Datenblock aufgerundet. Das enthaltene Datenvolumen darf nur mit einem Handy ohne angeschlossenen oder drahtlos verbundenen Computer genutzt werden. Eine Nutzung mit Data Cards, Data USB-Sticks, Surfboxen oder Embedded Notebooks und Tablets sowie die Nutzung von VoIP, Instant Messaging und Peer-to-Peer-Verkehren sind nicht Gegenstand des Vertrages. Nutzung von LTE mit Mobile IP VPN ist nicht möglich. Die Telekom behält sich vor, nach 24:00 Uhr (MEZ/MESZ) jeweils eine automatische Trennung der Verbindung durchzuführen.

16 Die Option erlaubt und unterstützt das Surfen mittels Internet-Browser sowie das Versenden und Empfangen von E-Mails. Im Download werden Geschwindigkeiten bis zu 3,6 Mbit/s und im Upload bis zu 192 kbit/s angeboten. Ab einem Datenvolumen von 200 MB wird die Bandbreite im jeweiligen Monat auf max. 64 kbit/s im Download und 16 kbit/s im Upload beschränkt (Abrechnung in 100-KB-Datenblöcken). Das Abrechnungsintervall beginnt um 00:00 Uhr und endet um 24:00 Uhr (MEZ/MESZ). Besteht nach 24:00 Uhr (MEZ/MESZ) die Datenverbindung weiter oder wird eine neue Datenverbindung aufgebaut, werden 0,83 € netto für weitere 24 Stunden berechnet. Das enthaltene Datenvolumen darf nur mit einem Handy ohne angeschlossenen oder drahtlos verbundenen Computer genutzt werden. Eine Nutzung mit Data Cards, Data USB-Sticks, Surfboxen oder Embedded Notebooks und Tablets sowie die Nutzung von VoIP, Instant Messaging und Peer-to-Peer-Verkehren sind nicht Gegenstand des Vertrages. Nutzung von LTE mit Mobile IP VPN ist nicht möglich. Die Telekom behält sich vor, nach 24:00 Uhr (MEZ/MESZ) jeweils eine automatische Trennung der Verbindung durchzuführen.

17 Die Option Mobilbox Pro ist in allen Mobilfunk-Tarifen für Geschäftskunden buchbar und setzt das Bestehen eines Telekom Mobilfunk-Vertrages voraus. In den Tarifen Business Call, Business Call & Surf Mobil und Business Complete Mobil ist die Option kostenlos zubuchbar, der mtl. Optionspreis von 1,67 € netto entfällt. Soweit die Option weder durch den Kunden noch durch die Telekom Deutschland GmbH gekündigt wird (Kündigungsfrist: ein Tag), verlängert sich die Laufzeit automatisch auf unbefristete Zeit, max. bis zum Ende des Mobilfunk-Vertrages. Das Angebot ist nur mit einem Mobilbox Pro fähigen Endgerät nutzbar.

18 Das mtl. Budget ist nur im Inland nutzbar. Mtl. Restguthaben verfällt am Monatsende. Im Ausland gelten die Daten-Roaming- bzw. Weltweit Preise sowie bei WLAN-Nutzung die HotSpot Roaming-Preise.

19 Abrechnungseinheit für GPRS/EDGE/UMTS/HSDPA/LTE-Datenverbindungen: Die Abrechnung erfolgt in 100-KB-Datenblöcken. Nach Ende einer Sitzung bzw. bei Unterbrechen der Sitzung und nach 24:00 Uhr (MEZ/MESZ) wird bei einer weiteren Nutzung ein neuer Datenblock begonnen. Ausnahmen: Bei Nutzung von BlackBerry und privatem APN erfolgt die Blockrundung nach Ende einer Sitzung bzw. bei Unterbrechen der Sitzung und nach 24:00 Uhr (MEZ/MESZ), unabhängig davon, welche volumenbasierte Datenoption gebucht ist. Nutzung von LTE mit Mobile IP VPN ist nicht möglich.

20 Der mtl. Grundpreis für CombiCard Business Mobile Data S (Mobilfunk) oder CombiCard Business Mobile Data S (Festnetz) beträgt 12,56 € netto. Mindestvertragslaufzeit 24 Monate. Voraussetzung für die Buchung von CombiCard Business Mobile Data S (Mobilfunk) ist ein bestehender Telekom Mobilfunk-Vertrag mit einer Mindestlaufzeit von 24 Monaten und einem mtl. Grundpreis von mindestens 25,17 € netto. Bei Wegfall des bestehenden Mobilfunk-Laufzeitvertrages wird die CombiCard Business Mobile Data S (Mobilfunk) automatisch im Tarif Business Mobile Data S eco fortgeführt. Voraussetzung für die Buchung von CombiCard Business Mobile Data S (Festnetz) ist ein bestehender DSL-24-Monats-Vertrag ab Tarif Call & Surf Comfort. Bei Wegfall des bestehenden DSL-Laufzeitvertrages wird die CombiCard Business Mobile Data S (Festnetz) automatisch im Tarif Business Mobile Data S eco fortgeführt. Gilt nur im Inland mit unbegrenztem Nutzungsvolumen für Datenverkehr. Ab einem Datenvolumen von 1 GB pro Monat wird die Bandbreite im jeweiligen Monat auf 64 kbit/s (Download) und 16 kbit/s (Upload) beschränkt. Mit SpeedOn haben Sie die Möglichkeit, die Bandbreitenbeschränkung aufzuheben. Übertragungsgeschwindigkeit und Datenvolumen werden gemäß Ausgangstarif wiederhergestellt. Die SpeedOn Option gilt im Inland für ein- und ausgehende paketvermittelte Datenübertragung im Mobilfunknetz der Telekom. Die Buchung der SpeedOn Option im Tarif CombiCard Business Mobile Data S kostet 12,56 € netto. Nach Verbrauch des Datenvolumens wird die Bandbreite wieder auf max. 64 kbit/s (Download) und 16 kbit/s (Upload) beschränkt. Die Flatrate kann nicht für BlackBerry Optionen, VoIP, Instant Messaging und Peer-to-Peer-Verkehre genutzt werden. Nicht in Verbindung mit MultiSIM buchbar.

21 web'n'walk Starter ist zusätzlich zu den aktuellen Mobilfunk-Sprachtarifen Business Call S – XL buchbar. Für Datenverbindungen fallen 0,075 € netto pro angefangene Minute an. Die Abrechnung erfolgt im 60/60-Sek.-Takt. Im Download werden Geschwindigkeiten bis zu 384 kbit/s und im Upload bis zu 32 kbit/s angeboten. Diese Datenübertragungsgeschwindigkeiten gelten auch im Ausland, unabhängig von der/dem gewählten Roaming Option bzw. -Tarif. Die Buchung von BlackBerry Webmail, BlackBerry Solution, web'n'walk Roaming, Mobile IP VPN und eines Tarifs mit iPhone ist in Verbindung mit web'n'walk Starter nicht möglich. Die Nutzung von VoIP und Instant Messaging ist ausgeschlossen. Für WLAN nicht nutzbar.

22 Die Buchung der Option DayPass Europe M setzt das Bestehen eines Telekom Mobilfunk-Vertrages in Verbindung mit der Roaming Option Smart Traveller oder Weltweit voraus. Die Buchung der Option muss 24 Stunden vor dem gewünschten Nutzungszeitpunkt erfolgen. Im Optionspreis von 4,16 € netto ist ein Inklusiv-Volumen von 50 MB für die Datennutzung in der Smart Traveller Ländergruppe 1 oder der Weltweit Ländergruppe 1 enthalten. Abrechnung des Inklusiv-Volumens erfolgt in 100-KB-Schritten. Bei Überschreitung des Inklusiv-Volumens werden 0,041 € netto je angefangenen 100-KB-Datenblock berechnet. Das Abrechnungsintervall beginnt um 00:00 Uhr und endet um 24:00 Uhr (MEZ/MESZ). Besteht nach 24:00 Uhr (MEZ/MESZ) die Datenverbindung weiter oder wird eine neue Datenverbindung aufgebaut, werden 4,16 € netto für weitere 24 Stunden berechnet. Das Inklusiv-Volumen kann nicht für WLAN genutzt werden. Die Nutzung von VoIP, Instant Messaging und Peer-to-Peer-Verkehren ist ausgeschlossen. Eine Weiterveräußerung sowie unentgeltliche Überlassung des Dienstes an Dritte sind unzulässig. Nicht verbrauchtes Inklusiv-Volumen verfällt um 24:00 Uhr (MEZ/MESZ). Die Kündigung der Option ist täglich zum darauffolgenden Tag möglich. Bei Kündigung der Option Smart Traveller oder Weltweit entfällt automatisch die Option DayPass Europe M.

23 Internet Telefonie ist als Option zu den Tarifen Business Complete Mobil S/M für einen mtl. Optionspreis von 8,36 € netto und zu den Tarifen Business Complete Mobil L/XL kostenlos zubuchbar und setzt das Bestehen eines Telekom Mobilfunk-Vertrages mit einer Mindestrestlaufzeit von sechs Monaten voraus. Die Option ermöglicht die Nutzung von Voice-over-IP(VoIP)-Diensten von VoIP-Anbietern im Telekom Mobilfunknetz. Bei Nutzung von VoIP-Diensten im Ausland fallen gesonderte Entgelte für Datenverbindungen im Ausland (Daten-Roaming) nach dem jeweiligen Mobilfunk-Tarif an. Voraussetzung für die Nutzung von Internet Telefonie sind ein Internet-Telefonie-fähiges Endgerät sowie ein Vertrag mit einem VoIP-Anbieter, für den zusätzliche Kosten entstehen können. Die Mindestlaufzeit der Option beträgt drei Monate und ist mit einer Frist von einem Tag zum Ende der Mindestlaufzeit kündbar. Erfolgt keine Kündigung zum Ende der Mindestlaufzeit, verlängert sich die Laufzeit automatisch auf unbefristete Zeit und ist täglich kündbar. Die Option endet spätestens mit Ende des Telekom Mobilfunk-Vertrages.

24 Die Speed Option gilt nur im Inland mit unbegrenztem Nutzungsvolumen für ein- und ausgehende paketvermittelte Datenübertragung im Mobilfunknetz der Telekom. Die 4 GB Volumen gelten zusätzlich zum bereits inkludierten Datenvolumen des Tarifs Complete Mobil L oder XL. Die Speed Option eröffnet über die Möglichkeiten des zugrunde liegenden Mobilfunk-Vertrages hinaus eine Datenübertragung im Download i. d. R. mit 384 kbit/s bis zu 21,6 Mbit/s (bei Verfügbarkeit von HSDPA). Abweichend hiervon ist bei Nutzung von BlackBerry Solution und Mobile IP VPN eine Übertragungsgeschwindigkeit von bis zu max. 7,2 Mbit/s möglich. Die Übertragungsgeschwindigkeit während der Nutzung ist u. a. von der örtlichen Verfügbarkeit von GPRS/EDGE/UMTS/HSDPA/LTE, von der Übertragungsgeschwindigkeit der angewählten Server des jeweiligen Inhalteanbieters, von der Belegung/Auslastung des Mobilfunknetzes durch Anzahl der Nutzer in der jeweiligen Mobilfunk-Zelle, Entfernung zur Antenne sowie des eingesetzten Endgeräts abhängig. Voraussetzung für Geschwindigkeiten bis zu 21,6 Mbit/s ist die Nutzung eines Endgeräts, welches diese Übertragungsgeschwindigkeit unterstützt. An welchen Orten GPRS/EDGE/UMTS/HSDPA/LTE verfügbar ist, ist unter www.telekom.de/funkversorgung einsehbar. Ab einem Datenvolumen von 4 GB pro Monat wird die Bandbreite im jeweiligen Monat auf max. 64 kbit/s (Download) und 16 kbit/s (Upload) beschränkt. Die Abrechnung erfolgt in 100-KB-Datenblöcken. Am Ende jeder Verbindung, mindestens jedoch einmal täglich, wird auf den begonnenen Datenblock aufgerundet. Die Telekom behält sich vor, nach 24:00 Uhr (MEZ/MESZ) jeweils eine automatische Trennung der Verbindung durchzuführen. Nutzung von LTE mit Mobile IP VPN ist nicht möglich.

25 Die Buchung der Asien Option setzt das Bestehen eines Telekom Mobilfunk-Vertrages voraus. Die Asien Option kann zu folgenden Mobilfunk-Verträgen kostenlos dazugebucht werden: zu allen aktuell vermarkteten Mobilfunk-Sprachtarifen wie Business Call, Business Call & Surf Mobil, Business Complete Mobil sowie zu der CombiCard Data Business. Voraussetzung für die Buchung der Asien Option ist die Buchung der Roaming Option Smart Traveller. Bei Kündigung der Roaming Option Smart Traveller gilt die Asien Option automatisch ebenfalls als gekündigt. Die Asien Option gilt in China, Hongkong, Indien, Singapur, Japan und Russland. Für abgehende Gespräche aus diesen Ländern wird ein Minutenpreis von 1,25 € netto berechnet. Zusätzlich fällt für alle abgehenden Verbindungen ein Verbindungsaufbaupreis von 2,10 € netto an. Für ankommende Verbindungen wird in diesen Ländern ein Minutenpreis von 1,25 € netto berechnet. Einige ausländische Netzbetreiber berechnen für ankommende Gespräche zusätzliche Verbindungspreise, die dem Mobilfunk-Kunden ohne Zuschlag berechnet werden. Für Sonderrufnummern im Ausland gelten die Weltweit Preise. Die Abrechnung für ankommende und abgehende Gespräche in diesen Ländern erfolgt im 60/60-Sek.-Takt. Die Kündigung der Option ist täglich zum darauffolgenden Tag möglich.

26 Die SpeedOn Option kann zu folgenden Mobilfunk-Tarifen hinzugebucht werden: Business Call & Surf Mobil, Business Complete Mobil, Business Mobile Data S – XL sowie CombiCard Complete Mobil und CombiCard Business Mobile Data. Die SpeedOn Option gilt im Inland für ein- und ausgehende paketvermittelte Datenübertragung im Mobilfunknetz der Telekom. Bei Buchung der Option wird die Bandbreitenbeschränkung aufgehoben. Übertragungsgeschwindigkeit und Datenvolumen werden gemäß Ausgangstarif wiederhergestellt. Nach Verbrauch des Datenvolumens wird die Bandbreite wieder auf max. 64 kbit/s (Download) und 16 kbit/s (Upload) beschränkt. Nicht verbrauchtes Datenvolumen verfällt am Monatsende. Abweichend davon ist bei Nutzung von BlackBerry Solution und Mobile IP VPN eine Übertragungsgeschwindigkeit von bis zu max. 7,2 Mbit/s möglich.

[27] MyPhonebook ist in den Tarifen Business Call, Business Call & Surf Mobil und Business Complete Mobil kostenlos aktivierbar. Dabei ist das im Inland anfallende Datenvolumen für Synchronisierungen inklusive. Die Mindestvertragslaufzeit beträgt hier 30 Tage und die Option ist monatlich kündbar. MyPhonebook ist nur mit einem SyncML-fähigen Handy nutzbar. Infos zu entsprechenden Handys unter www.telekom.de/myphonebook

[28] Die Buchung der Option Roaming Global M Premium für 134,95 €/Monat und mit einer Mindestvertragslaufzeit von 24 Monaten setzt das Bestehen eines Telekom Mobilfunk-Vertrages mit einer Laufzeit von 24 Monaten in Verbindung mit der Roaming Option Smart Traveller oder Weltweit voraus. Nach Verbrauch des Inklusiv-Volumens werden in Ländergruppe 1 0,009 € netto, in Ländergruppe 2 0,039 € netto und in Ländergruppe 3 0,049 € netto je angefangenen 10-KB-Datenblock berechnet. Es gilt die jeweilige Länderzuordnung der gebuchten Roaming Option Smart Traveller oder Weltweit. Das Inklusiv-Volumen wird nicht für die Nutzung von WLAN angerechnet. VoIP, Instant Messaging und Peer-to-Peer-Verkehre sind ausgeschlossen.

[29] Das mtl. Minutenpaket in Höhe von 120/240 Minuten wird angerechnet auf Gespräche in alle dt. Mobilfunknetze sowie auf Gespräche in das dt. Festnetz (ausgenommen Service- und Sonderrufnummern). Die Minutenpakete werden bei Zubuchung zuerst abgerechnet. Erst danach werden die Inklusiv-Minuten des jeweiligen Tarifs abgerechnet. Nach Verbrauch der Inklusiv-Minuten werden 0,25 €/Min. netto für Standard-Inlandsverbindungen berechnet. Nicht genutzte Inklusiv-Minuten verfallen am Ende des Monats.

[30] Bei Nutzung von web'n'walk Starter im Inland gelten auch bei mobiler Datenübertragung im Ausland die im Inland möglichen Bandbreiten, unabhängig von der gebuchten Roaming Option.

[31] Der mtl. Grundpreis für Business Mobile Data XL beträgt 58,78 € netto. Der einmalige Bereitstellungspreis beträgt 25,17 € netto. Gilt nur im Inland mit unbegrenztem Nutzungsvolumen für ein- und ausgehende paketvermittelte Datenübertragung im Mobilfunknetz der Telekom mit bis zu max. 100 Mbit/s im Download. Ab einem Datenvolumen von 30 GB pro Monat wird die Bandbreite im jeweiligen Monat auf max. 64 kbit/s (Download) und 16 kbit/s (Upload) beschränkt. Bei Buchung der SpeedOn Option wird die Bandbreitenbeschränkung aufgehoben. Übertragungsgeschwindigkeit und Datenvolumen werden gemäß Ausgangstarif wiederhergestellt. Die SpeedOn Option gilt im Inland für ein- und ausgehende paketvermittelte Datenübertragung im Mobilfunknetz der Telekom. Die Buchung der SpeedOn Option im Tarif Business Mobile Data XL kostet 12,56 € netto. Nach Verbrauch des Datenvolumens wird die Bandbreite wieder auf max. 64 kbit/s (Download) und 16 kbit/s (Upload) beschränkt. Nicht verbrauchtes Datenvolumen verfällt am Monatsende. Abrechnung erfolgt in 100-KB-Datenblöcken. Am Ende jeder Verbindung, mindestens jedoch einmal täglich, wird auf den begonnenen Datenblock aufgerundet. Die HotSpot Flatrate ist inklusive und gilt nur an dt. HotSpots (WLAN) der Telekom. Der Tarif hat eine Mindestvertragslaufzeit von 24 Monaten. Die Flatrate kann nicht für BlackBerry Optionen, Instant Messaging und Peer-to-Peer-Verkehre genutzt werden. Nicht in Verbindung mit MultiSIM buchbar. Nutzung von LTE mit Mobile IP VPN ist nicht möglich. Eine Weiterveräußerung sowie unentgeltliche Überlassung des Dienstes an Dritte sind unzulässig. Die Telekom behält sich vor, nach 24:00 Uhr (MEZ/MESZ) jeweils eine automatische Trennung der Verbindung durchzuführen.

[32] Die Buchung der Option BlackBerry Webmail Flat setzt das Bestehen eines Telekom Mobilfunk-Vertrages in den Tarifen Business Call S, M, L oder XL mit einer Mindestrestlaufzeit von drei Monaten voraus. Laufzeit der Option drei Monate. Die Option ist nur mit einem BlackBerry Smartphone nutzbar. Der mtl. Grundpreis beträgt 12,56 € netto. Gilt nur im Inland mit unbegrenztem Nutzungsvolumen für die BlackBerry Nutzung im Mobilfunknetz der Telekom mit bis zu max. 384 kbit/s im Download. Die Abrechnung erfolgt in 10-KB-Datenblöcken. Am Ende jeder Verbindung, mindestens jedoch um 24:00 Uhr (MEZ/MESZ), wird auf den begonnenen Datenblock aufgerundet. Ab einem Datenvolumen von 200 MB pro Monat wird die Bandbreite im jeweiligen Monat auf max. 64 kbit/s (Download) und 16 kbit/s (Upload) beschränkt. Die Option kann nicht für VoIP, Instant Messaging und Peer-to-Peer-Verkehre genutzt werden.

[33] Zuzüglich der Kosten, die der externe Diensteanbieter dem Telekom Kunden für die in Anspruch genommene Leistung (z. B. Internet-Nutzung oder Nutzung der Service-Rufnummern) direkt berechnet.

[34] Fax- und Datendienst über Circuit Switched Data (Datenübertragung 9,6 kbit/s).

[35] Die Buchung der Option BlackBerry Webmail Push setzt das Bestehen eines Telekom Mobilfunk-Vertrages in den Tarifen Business Call & Surf Mobil oder Business Complete Mobil S, M, L oder XL mit einer Mindestrestlaufzeit von drei Monaten voraus. Laufzeit der Option drei Monate. Die Option ist nur mit einem BlackBerry Smartphone nutzbar. Der mtl. Grundpreis beträgt 4,16 € netto in den Business Call & Surf Mobil Tarifen. In den Business Complete Mobil Tarifen ist die Option BlackBerry Webmail Push kostenlos zubuchbar. Mit der Option BlackBerry Webmail Push kann das Inklusiv-Volumen des jeweiligen Tarifs auch für die Verkehre mit dem BlackBerry Smartphone genutzt werden. Gilt nur im Inland für die BlackBerry Nutzung im Mobilfunknetz der Telekom. Es gelten für die Nutzung des Datenvolumens die jeweils im zugrunde liegenden Tarif vereinbarten Konditionen.

[36] Die Buchung der Option BlackBerry Solution Basic setzt das Bestehen eines Telekom Mobilfunk-Vertrages in den Tarifen Business Call S, M, L oder XL mit einer Mindestrestlaufzeit von drei Monaten voraus. Laufzeit der Option drei Monate. Die Option ist nur mit einem BlackBerry Smartphone nutzbar. Der mtl. Grundpreis beträgt 9,95 € netto bei Laufzeitverträgen mit einem mtl. Grundpreis von über 24,95 € netto, ansonsten mtl. 14,95 €. Im mtl. Grundpreis der Option von 9,95 €/14,95 € ist ein Inklusiv-Volumen von 5 MB enthalten für die BlackBerry Nutzung im Telekom Mobilfunknetz mit bis zu max. 384 kbit/s im Download. Die Abrechnung erfolgt in 10-KB-Datenblöcken. Am Ende jeder Verbindung, mindestens jedoch um 24:00 Uhr (MEZ/MESZ), wird auf den begonnenen Datenblock aufgerundet. Nicht verbrauchtes Inklusiv-Volumen verfällt am Monatsende. Nach Verbrauch des Inklusiv-Volumens wird pro MB ein Preis von 0,84 € netto berechnet. Diese nutzungsabhängigen Kosten werden für max. 25 MB berechnet, danach entstehen dem Kunden keine weiteren nutzungsabhängigen Kosten für die Option. Ab einem Datenvolumen von 200 MB pro Monat wird die Bandbreite im jeweiligen Monat auf max. 64 kbit/s (Download) und 16 kbit/s (Upload) beschränkt. Die Option kann nicht für VoIP, Instant Messaging und Peer-to-Peer-Verkehre genutzt werden.

[37] Die Option Smart Traveller kann zu folgenden Mobilfunk-Verträgen kostenlos dazugebucht werden: zu allen aktuell vermarkteten Mobilfunk-Sprachtarifen wie Business Call, Business Call & Surf Mobil und Business Complete Mobil sowie zu den Datentarifen Business Mobile Data S, M, L und XL und der CombiCard Call, CombiCard Complete Mobil sowie den CombiCards Business Mobile Data S, M, L und XL. In den Tarifen Business Call, Business Call & Surf Mobil und Business Complete Mobil sowie CombiCard Call und CombiCard Complete Mobil ist der Smart Traveller bereits voreingestellt. Ein Wechsel zu Weltweit ist jederzeit möglich. Für abgehende Gespräche innerhalb des Aufenthaltslandes der Smart Traveller Ländergruppe 1 und aus der Ländergruppe 1 nach Deutschland werden zunächst die in den Tarifen Business Call, Business Call & Surf Mobil und Business Complete Mobil sowie der CombiCard Call und der CombiCard Complete Mobil vereinbarten Inklusiv-Minutenbudgets automatisch angerechnet. Nach Verbrauch der Inklusiv-Minuten kostet eine Gesprächsminute nach Deutschland und ins Aufenthaltsland 0,24 €. Datenverbindungen in der Smart Traveller Ländergruppe 1 kosten 0,70 €/MB bei 1-KB-genauer Abrechnung. Für SMS, MMS und Videotelefonie im Ausland gelten in allen Ländergruppen (1, 2 und 3) die Weltweit Preise. Für die Nutzung von Sprache und Daten in den Ländergruppen 2 und 3 gelten die Weltweit Preise. Die angegebenen Konditionen gelten nicht für Service- und Sonderrufnummern. Die Nutzung von VoIP und Instant Messaging ist ausgeschlossen.

[38] Der direkte Versand und Empfang/Abruf von Foto-MMS ist im Inland und für Telekom Mobilfunk-Kunden innerhalb der MMS-Roaming-Partnernetze der Telekom mit für MMS freigeschaltetem MMS-Handy möglich. Der uneingeschränkte Versand und Empfang/Abruf von Foto-MMS ist nur zwischen MMS-fähigen Handys möglich.

[39] Voraussetzung ist ein Video-MMS-fähiges Endgerät. Der uneingeschränkte Versand und Empfang/Abruf ist nur über für MMS freigeschaltete Mobilfunk-Geräte möglich. Die Größe einer Video-MMS ist bei der Aufnahme von 300 KB begrenzt, sofern das Endgerät Videoaufnahmen von 300 KB unterstützt. Das Abspielen von Video-MMS mit dem Computer ist nur nach Installation eines Media-Players möglich.

[40] MMS-Audioinhalte können am Computer nicht gehört werden. Die Darstellung animierter MMS-Inhalte ist am PC nicht dynamisch möglich.

[41] Der mtl. Grundpreis für CombiCard Business Mobile Data M (Mobilfunk) oder CombiCard Business Mobile Data M (Festnetz) beträgt 16,76 € netto. Mindestvertragslaufzeit 24 Monate. Voraussetzung für die Buchung von CombiCardBusiness Mobile Data M (Mobilfunk) ist ein bestehender Telekom Mobilfunk-Vertrag mit einer Mindestlaufzeit von 24 Monaten und einem mtl. Grundpreis von mindestens 25,17 € netto. Bei Wegfall des bestehenden Mobilfunk-Laufzeitvertrages wird die CombiCard Business Mobile Data M (Mobilfunk) automatisch im Tarif Business Mobile Data M eco fortgeführt. Voraussetzung für die Buchung von CombiCard Business Mobile Data M (Festnetz) ist ein bestehender DSL-24-Monats-Vertrag ab Tarif Call & Surf Comfort. Bei Wegfall des bestehenden DSL-Laufzeitvertrages wird die CombiCard Business Mobile Data M (Festnetz) automatisch im Tarif Business Mobile Data M eco fortgeführt. Gilt nur im Inland mit unbegrenztem Nutzungsvolumen für Datenverkehr. Ab einem Datenvolumen von 3 GB pro Monat wird die Bandbreite im jeweiligen Monat auf 64 kbit/s (Download) und 16 kbit/s (Upload) beschränkt. Mit SpeedOn haben Sie die Möglichkeit, die Bandbreitenbeschränkung aufzuheben. Übertragungsgeschwindigkeit und Datenvolumen werden gemäß Ausgangstarif wiederhergestellt. Die SpeedOn Option gilt im Inland für ein- und ausgehende paketvermittelte Datenübertragung im Mobilfunknetz der Telekom. Die Buchung der SpeedOn Option im Tarif CombiCard Business Mobile Data M kostet 12,56 € netto. Die HotSpot Flatrate gilt nur an dt. HotSpots (WLAN) der Telekom. Die Flatrate kann nicht für BlackBerry Optionen, VoIP, Instant Messaging und Peer-to-Peer-Verkehre genutzt werden. Nicht in Verbindung mit MultiSIM buchbar.

42 Der mtl. Grundpreis für CombiCard Business Mobile Data L (Mobilfunk) oder CombiCard Business Mobile Data L (Festnetz) beträgt 29,37 € netto. Mindestvertragslaufzeit 24 Monate. Voraussetzung für die Buchung von CombiCard Business Mobile Data L (Mobilfunk) ist ein bestehender Telekom Mobilfunk-Vertrag mit einer Mindestlaufzeit von 24 Monaten und einem mtl. Grundpreis von mindestens 25,17 € netto. Bei Wegfall des bestehenden Mobilfunk-Laufzeitvertrages wird die CombiCard Business Mobile Data L (Mobilfunk) automatisch im Tarif Business Mobile Data L eco fortgeführt. Voraussetzung für die Buchung von CombiCard Business Mobile Data L (Festnetz) ist ein bestehender DSL-24-Monats-Vertrag ab Tarif Call & Surf Comfort. Bei Wegfall des bestehenden DSL-Laufzeitvertrages wird die CombiCard Business Mobile Data L (Festnetz) automatisch im Tarif Business Mobile Data L eco fortgeführt. Gilt nur im Inland mit unbegrenztem Nutzungsvolumen für Datenverkehr. Ab einem Datenvolumen von 10 GB pro Monat wird die Bandbreite im jeweiligen Monat auf 64 kbit/s (Download) und 16 kbit/s (Upload) beschränkt. Mit SpeedOn haben Sie die Möglichkeit, die Bandbreitenbeschränkung aufzuheben. Übertragungsgeschwindigkeit und Datenvolumen werden gemäß Ausgangstarif wiederhergestellt. Die SpeedOn Option gilt im Inland für ein- und ausgehende paketvermittelte Datenübertragung im Mobilfunknetz der Telekom. Die Buchung der SpeedOn Option im Tarif CombiCard Business Mobile Data L kostet 12,56 € netto. Die HotSpot Flatrate gilt nur an dt. HotSpots (WLAN) der Telekom. VoIP inklusive. Die Flatrate kann nicht für BlackBerry Optionen, Instant Messaging und Peer-to-Peer-Verkehre genutzt werden. Nicht in Verbindung mit MultiSIM buchbar.

43 Die Buchung der Option Roaming Global S für 49,95 €/Monat und mit einer Mindestvertragslaufzeit von 24 Monaten setzt das Bestehen eines Telekom Mobilfunk-Vertrages mit einer Laufzeit von 24 Monaten in Verbindung mit der Roaming Option Smart Traveller oder Weltweit voraus. Nach Verbrauch des Inklusiv-Volumens werden in Ländergruppe 1 0,009 € netto, in Ländergruppe 2 0,039 € netto und in Ländergruppe 3 0,049 € netto je angefangenen 10-KB-Datenblock berechnet. Es gilt die jeweilige Länderzuordnung der gebuchten Roaming Option Smart Traveller oder Weltweit. Das Inklusiv-Volumen wird nicht für die Nutzung von BlackBerry APN (blackberry.net oder mail.t-mobile.net) und WLAN angerechnet. VoIP, Instant Messaging und Peer-to-Peer-Verkehre sind ausgeschlossen.

44 Der mtl. Grundpreis für CombiCard Business Mobile Data XL (Mobilfunk) oder CombiCard Business Mobile Data XL (Festnetz) beträgt 41,97€ netto. Mindestvertragslaufzeit 24 Monate. Voraussetzung für die Buchung von CombiCard Business Mobile Data XL (Mobilfunk) ist ein bestehender Telekom Mobilfunk-Vertrag mit einer Mindestlaufzeit von 24 Monaten und einem mtl. Grundpreis von mindestens 25,17 € netto. Bei Wegfall des bestehenden Mobilfunk-Laufzeitvertrages wird die CombiCard Business Mobile Data XL (Mobilfunk) automatisch im Tarif Business Mobile Data XL eco fortgeführt. Voraussetzung für die Buchung von CombiCard Business Mobile Data XL (Festnetz) ist ein bestehender DSL-24-Monats-Vertrag ab Tarif Call & Surf Comfort. Bei Wegfall des bestehenden DSL-Laufzeitvertrages wird die CombiCard Business Mobile Data XL (Festnetz) automatisch im Tarif Business Mobile Data XL eco fortgeführt. Gilt nur im Inland mit unbegrenztem Nutzungsvolumen für Datenverkehr. Ab einem Datenvolumen von 30 GB pro Monat wird die Bandbreite im jeweiligen Monat auf 64 kbit/s (Download) und 16 kbit/s (Upload) beschränkt. Mit SpeedOn haben Sie die Möglichkeit, die Bandbreitenbeschränkung aufzuheben. Übertragungsgeschwindigkeit und Datenvolumen werden gemäß Ausgangstarif wiederhergestellt. Die SpeedOn Option gilt im Inland für ein- und ausgehende paketvermittelte Datenübertragung im Mobilfunknetz der Telekom. Die Buchung der SpeedOn Option im Tarif CombiCard Business Mobile Data XL kostet 12,56 € netto. Die HotSpot Flatrate gilt nur an dt. HotSpots (WLAN) der Telekom. VoIP inklusive. Die Flatrate kann nicht für BlackBerry Optionen, Instant Messaging und Peer-to-Peer-Verkehre genutzt werden. Nicht in Verbindung mit MultiSIM buchbar.

45 Gilt für abgehende Gespräche aus den Weltweit und Smart Traveller Ländern in Mobilfunknetze und ins Festnetz der Weltweit und Smart Traveller Länder sowie nach Deutschland. Die hier aufgeführten Preise gelten nicht für folgende Verbindungen: bei Verbindungen auf See und aus Satellitennetzen, zu Service- und Sonderrufnummern sowie zu Satellitennetzen. Für diese Verbindungen gelten die International Roaming-Preise (siehe www.telekom.de/gk/mobilfunk-tarife). Für ausländische Service- und Sonderrufnummern gelten z. T. abweichende Konditionen. Einige ausländische Netzbetreiber berechnen für ankommende Gespräche zusätzliche Verbindungspreise, die dem Mobilfunk-Kunden berechnet werden. Der SMS-Preis gilt für Standard-SMS von Handy zu Handy und zu Standard-Ortsnetznummern im Festnetz. Für den Versand aller weiteren SMS (zum Beispiel SMS als E-Mail oder Fax) wird zusätzlich zum Weltweit und Smart Traveller Preis ein Aufschlag berechnet.

46 Die Buchung der Option DayPass S Ländergruppe 2 setzt das Bestehen eines Telekom Mobilfunk-Vertrages in Verbindung mit der Roaming Option Smart Traveller voraus. Die Buchung der Option muss 24 Stunden vor dem gewünschten Nutzungszeitpunkt erfolgen. Im Tagesnutzungspreis in Höhe von 12,56 € netto ist ein Inklusiv-Volumen von 10 MB für die Datennutzung in der Smart Traveller Ländergruppe 2 enthalten. Abrechnung des Inklusiv-Volumens erfolgt in 100-KB-Schritten. Bei Überschreitung des Inklusiv-Volumens werden 0,19 € netto je angefangenen 100-KB-Datenblock berechnet. Das Abrechnungsintervall beginnt um 00:00 Uhr und endet um 24:00 Uhr (MEZ/MESZ). Besteht nach 24:00 Uhr (MEZ/MESZ) die Datenverbindung weiter oder wird eine neue Datenverbindung aufgebaut, werden 12,56 € netto für weitere 24 Stunden berechnet. Die Nutzung von WLAN, VoIP, Instant Messaging oder Peer-to-Peer-Verkehren ist nicht Gegenstand des Vertrages. Eine Weiterveräußerung sowie unentgeltliche Überlassung des Dienstes an Dritte sind unzulässig. Nicht verbrauchtes Inklusiv-Volumen verfällt um 24:00 Uhr (MEZ/MESZ). Die Kündigung der Option ist täglich zum darauffolgenden Tag möglich. Bei Kündigung der Option Smart Traveller entfällt automatisch die Option DayPass S Ländergruppe 2.

47 Die Option NaviGate Flatrate kann als Zusatzoption zu allen Mobilfunk-Laufzeitverträgen der Telekom Deutschland GmbH hinzugebucht werden. Die Mindestlaufzeit der NaviGate Flatrate beträgt drei Monate. Kündigungsfrist zum Ablauf der Mindestlaufzeit ein Tag, danach täglich zum Monatsende kündbar. Bei der NaviGate Flatrate sind die Kosten für Routenanfragen inklusive, die ihren Start- und Zielort innerhalb Deutschlands haben. Die Datenübertragungskosten für den NaviGate Dienst im Mobilfunknetz der Telekom Deutschland GmbH sind im Preis der Option bereits enthalten. Im Ausland gelten abweichende Preise. Zur Nutzung von NaviGate sind ein NaviGate-fähiges Handy mit GPS-Empfänger und die kostenlose NaviGate Software erforderlich.

48 Mindestlaufzeit der International Option und der International Flat Option beträgt jeweils drei Monate und setzt das Bestehen eines Telekom Mobilfunk-Vertrages mit einer Restlaufzeit von mindestens noch drei Monaten voraus. Soweit die Optionen weder durch den Kunden noch durch die Telekom Deutschland GmbH zum Ablauf der Mindestlaufzeit gekündigt werden (Kündigungsfrist: ein Tag), verlängert sich die Laufzeit automatisch auf unbefristete Zeit, max. bis zum Ende des Telekom Mobilfunk-Vertrages. Nach Ablauf der Mindestlaufzeit ist die Kündigung der Optionen täglich mit Wirkung zum darauffolgenden Tag möglich. Mehrfachbuchungen der Optionen sind nicht möglich.

49 Die Buchung der Auslandsoptionen setzt das Bestehen eines Telekom Mobilfunk-Vertrages in einem der Sprachtarife für Geschäftskunden voraus. Mindestlaufzeit der Option drei Monate (Kündigungsfrist zum Ende der Mindestlaufzeit: täglich mit Wirkung zum darauffolgenden Tag). Mit Buchung der Option kosten Gespräche (ausgenommen zu Service- und Sonderrufnummern) aus dem Telekom Mobilfunknetz in Fest- sowie Mobilfunknetze des gewählten Ziellandes (Türkei, Griechenland oder Italien) 0,24 €/Min. netto. Die Taktung richtet sich nach der Taktung des jeweils gewählten Tarifs. Die Option ist nur alternativ für eines der Länder Türkei, Griechenland oder Italien buchbar.

50 Nutzbar auf ausgewählten Flügen der Deutschen Lufthansa AG, auf denen HotSpot der Telekom angeboten wird.

51 Dieser Preis bezieht sich auf alle NaviGate Inlandsrouten, die an einem Tag (24 Std.) genutzt werden. Beispielsweise die Nutzung von 09:00 Uhr dienstags bis 08:59 Uhr am folgenden Mittwoch. Eine Inlandsroute ist eine Route, die ihren Start- und Zielort innerhalb Deutschlands hat. Die Datenübertragungskosten sind im Preis bereits enthalten.

52 Die Buchung der Option Roaming Global M für 99,95 €/Monat und mit einer Mindestvertragslaufzeit von 24 Monaten setzt das Bestehen eines Telekom Mobilfunk-Vertrages mit einer Laufzeit von 24 Monaten in Verbindung mit der Roaming Option Smart Traveller oder Weltweit voraus. Nach Verbrauch des Inklusiv-Volumens werden in Ländergruppe 1 0,009 € netto, in Ländergruppe 2 0,039 € netto und in Ländergruppe 3 0,049 € netto je angefangenen 10-KB-Datenblock berechnet. Es gilt die jeweilige Länderzuordnung der gebuchten Roaming Option Smart Traveller oder Weltweit. Das Inklusiv-Volumen wird nicht für die Nutzung von BlackBerry APN (blackberry.net oder mail.t-mobile.net) und WLAN angerechnet. VoIP, Instant Messaging und Peer-to-Peer-Verkehre sind ausgeschlossen.

53 Die Buchung der Option BlackBerry Solution Flat setzt das Bestehen eines Telekom Mobilfunk-Vertrages in den Tarifen Business Call S, M, L oder XL mit einer Mindestrestlaufzeit von drei Monaten voraus. Laufzeit der Option drei Monate. Die Option ist nur mit einem BlackBerry Smartphone nutzbar. Der mtl. Grundpreis beträgt 19,95 € netto. Gilt nur im Inland mit unbegrenztem Nutzungsvolumen für die BlackBerry Nutzung im Mobilfunknetz der Telekom mit bis zu max. 384 kbit/s im Download. Die Abrechnung erfolgt in 10-KB-Datenblöcken. Am Ende jeder Verbindung, mindestens jedoch um 24:00 Uhr (MEZ/MESZ), wird auf den begonnenen Datenblock aufgerundet. Ab einem Datenvolumen von 200 MB pro Monat wird die Bandbreite im jeweiligen Monat auf max. 64 kbit/s (Download) und 16 kbit/s (Upload) beschränkt. Die Option kann nicht für VoIP, Instant Messaging und Peer-to-Peer-Verkehre genutzt werden.

54 Die Buchung der Option BlackBerry Solution Push setzt das Bestehen eines Telekom Mobilfunk-Vertrages in den Tarifen Business Call & Surf Mobil oder Business Complete Mobil S, M, L oder XL mit einer Mindestrestlaufzeit von drei Monaten voraus. Laufzeit der Option drei Monate. Die Option ist nur mit einem BlackBerry Smartphone nutzbar. Der mtl. Grundpreis beträgt 9,95 € netto in den Business Call & Surf Mobil Tarifen. In den Business Complete Mobil Tarifen beträgt der Optionspreis von BlackBerry Solution Push 4,95 €/Monat netto. Nutzung gilt nur im Inland für die BlackBerry Nutzung im Mobilfunknetz der Telekom. Mit der Option BlackBerry Solution Push kann das Inklusiv-Volumen des jeweiligen Tarifs auch für die Verkehre mit dem BlackBerry Smartphone genutzt werden. Es gelten für die Nutzung des Datenvolumens die jeweils im zugrunde liegenden Tarif vereinbarten Konditionen.

55 Die Buchung der Option DayPass S Ländergruppe 3 setzt das Bestehen eines Telekom Mobilfunk-Vertrages in Verbindung mit der Roaming Option Smart Traveller voraus. Die Buchung der Option muss 24 Stunden vor dem gewünschten Nutzungszeitpunkt erfolgen. Im Optionspreis in Höhe von 20,96 € netto ist ein Inklusiv-Volumen von 10 MB für die Datennutzung in der Smart Traveller Ländergruppe 3 enthalten. Abrechnung des Inklusiv-Volumens erfolgt in 100-KB-Schritten. Bei Überschreitung des Inklusiv-Volumens werden 0,29 € netto je angefangenen 100-KB-Datenblock berechnet. Das Abrechnungsintervall beginnt um 00:00 Uhr und endet um 24:00 Uhr (MEZ/MESZ). Besteht nach 24:00 Uhr (MEZ/MESZ) die Datenverbindung weiter oder wird eine neue Datenverbindung aufgebaut, werden 20,96 € netto für weitere 24 Stunden berechnet. Die Nutzung von WLAN, VoIP, Instant Messaging oder Peer-to-Peer-Verkehren ist nicht Gegenstand des Vertrages. Eine Weiterveräußerung sowie unentgeltliche Überlassung des Dienstes an Dritte sind unzulässig. Nicht verbrauchtes Inklusiv-Volumen verfällt um 24:00 Uhr (MEZ/MESZ). Die Kündigung der Option ist täglich zum darauffolgenden Tag möglich. Bei Kündigung der Option Smart Traveller entfällt automatisch die Option DayPass S Ländergruppe 3.

56 Dieser Preis bezieht sich auf alle NaviGate Auslandsrouten, die an einem Tag (24 Std.) innerhalb der EU und der Schweiz genutzt werden. Beispielsweise die Nutzung von 09:00 Uhr dienstags bis 08:59 Uhr am folgenden Mittwoch. Eine Auslandsroute ist eine Route, die ihren Start- oder Zielort außerhalb Deutschlands hat. Die Datenübertragungskosten sind im Preis bereits enthalten.

57 Der mtl. Grundpreis für Business Mobile Data S beträgt 16,76 € netto. Der einmalige Bereitstellungspreis beträgt 25,17 € netto. Gilt nur im Inland mit unbegrenztem Nutzungsvolumen für ein- und ausgehende paketvermittelte Datenübertragung im Mobilfunknetz der Telekom mit bis zu 3,6 Mbit/s im Download. Ab einem Datenvolumen von 1 GB pro Monat wird die Bandbreite im jeweiligen Monat auf max. 64 kbit/s (Download) und 16 kbit/s (Upload) beschränkt. Bei Buchung der SpeedOn Option wird die Bandbreitenbeschränkung aufgehoben. Übertragungsgeschwindigkeit und Datenvolumen werden gemäß Ausgangstarif wiederhergestellt. Die SpeedOn Option gilt im Inland für ein- und ausgehende paketvermittelte Datenübertragung im Mobilfunknetz der Telekom. Die Buchung der SpeedOn Option im Tarif Business Mobile Data S kostet 12,56 € netto. Nach Verbrauch des Datenvolumens wird die Bandbreite wieder auf max. 64 kbit/s (Download) und 16 kbit/s (Upload) beschränkt. Nicht verbrauchtes Datenvolumen verfällt am Monatsende. Abrechnung erfolgt in 100-KB-Datenblöcken. Am Ende jeder Verbindung, mindestens jedoch einmal täglich, wird auf den begonnenen Datenblock aufgerundet. Der Tarif hat eine Mindestvertragslaufzeit von 24 Monaten. Das Inklusiv-Volumen kann nicht für BlackBerry Optionen, VoIP, Instant Messaging und Peer-to-Peer-Verkehre genutzt werden. Nicht in Verbindung mit MultiSIM buchbar. Nutzung von LTE mit Mobile IP VPN ist nicht möglich. Eine Weiterveräußerung sowie unentgeltliche Überlassung des Dienstes an Dritte sind unzulässig. Die Telekom behält sich vor, nach 24:00 Uhr (MEZ/MESZ) jeweils eine automatische Trennung der Verbindung durchzuführen.

58 Der mtl. Grundpreis für Business Mobile Data M beträgt 25,17 € netto. Der einmalige Bereitstellungspreis beträgt 25,17 € netto. Gilt nur im Inland mit unbegrenztem Nutzungsvolumen für ein- und ausgehende paketvermittelte Datenübertragung im Mobilfunknetz der Telekom mit bis zu max. 21,6 Mbit/s im Download. Ab einem Datenvolumen von 3 GB pro Monat wird die Bandbreite im jeweiligen Monat auf max. 64 kbit/s (Download) und 16 kbit/s (Upload) beschränkt. Bei Buchung der SpeedOn Option wird die Bandbreitenbeschränkung aufgehoben. Übertragungsgeschwindigkeit und Datenvolumen werden gemäß Ausgangstarif wiederhergestellt. Die SpeedOn Option gilt im Inland für ein- und ausgehende paketvermittelte Datenübertragung im Mobilfunknetz der Telekom. Die Buchung der SpeedOn Option im Tarif Business Mobile Data M kostet 12,56 € netto. Nach Verbrauch des Datenvolumens wird die Bandbreite wieder auf max. 64 kbit/s (Download) und 16 kbit/s (Upload) beschränkt. Nicht verbrauchtes Datenvolumen verfällt am Monatsende. Abrechnung erfolgt in 100-KB-Datenblöcken. Am Ende jeder Verbindung, mindestens jedoch einmal täglich, wird auf den begonnenen Datenblock aufgerundet. Die HotSpot Flatrate ist inklusive und gilt nur an dt. HotSpots (WLAN) der Telekom. Der Tarif hat eine Mindestvertragslaufzeit von 24 Monaten. Die Flatrate kann nicht für BlackBerry Optionen, VoIP, Instant Messaging und Peer-to-Peer-Verkehre genutzt werden. Nicht in Verbindung mit MultiSIM buchbar. Nutzung von LTE mit Mobile IP VPN ist nicht möglich. Eine Weiterveräußerung sowie unentgeltliche Überlassung des Dienstes an Dritte sind unzulässig. Die Telekom behält sich vor, nach 24:00 Uhr (MEZ/MESZ) jeweils eine automatische Trennung der Verbindung durchzuführen.

59 Der mtl. Grundpreis für Business Mobile Data L beträgt 41,97 € netto. Der einmalige Bereitstellungspreis beträgt 25,17 € netto. Gilt nur im Inland mit unbegrenztem Nutzungsvolumen für ein- und ausgehende paketvermittelte Datenübertragung im Mobilfunknetz der Telekom mit bis zu max. 42,2 Mbit/s im Download. Ab einem Datenvolumen von 10 GB pro Monat wird die Bandbreite im jeweiligen Monat auf max. 64 kbit/s (Download) und 16 kbit/s (Upload) beschränkt. Bei Buchung der SpeedOn Option wird die Bandbreitenbeschränkung aufgehoben. Übertragungsgeschwindigkeit und Datenvolumen werden gemäß Ausgangstarif wiederhergestellt. Die SpeedOn Option gilt im Inland für ein- und ausgehende paketvermittelte Datenübertragung im Mobilfunknetz der Telekom. Die Buchung der SpeedOn Option im Tarif Business Mobile Data L kostet 12,56 € netto. Nach Verbrauch des Datenvolumens wird die Bandbreite wieder auf max. 64 kbit/s (Download) und 16 kbit/s (Upload) beschränkt. Nicht verbrauchtes Datenvolumen verfällt am Monatsende. Abrechnung erfolgt in 100-KB-Datenblöcken. Am Ende jeder Verbindung, mindestens jedoch einmal täglich, wird auf den begonnenen Datenblock aufgerundet. Die HotSpot Flatrate ist inklusive und gilt nur an dt. HotSpots (WLAN) der Telekom. Der Tarif hat eine Mindestvertragslaufzeit von 24 Monaten. Die Flatrate kann nicht für BlackBerry Optionen, Instant Messaging und Peer-to-Peer-Verkehre genutzt werden. Nicht in Verbindung mit MultiSIM buchbar. Nutzung von LTE mit Mobile IP VPN ist nicht möglich. Eine Weiterveräußerung sowie unentgeltliche Überlassung des Dienstes an Dritte sind unzulässig. Die Telekom behält sich vor, nach 24:00 Uhr (MEZ/MESZ) jeweils eine automatische Trennung der Verbindung durchzuführen.

60 Die Übertragungsgeschwindigkeit während der Nutzung ist u. a. von der örtlichen Verfügbarkeit von GPRS/EDGE/UMTS/HSDPA/LTE, von der Übertragungsgeschwindigkeit der angewählten Server des jeweiligen Inhalteanbieters, von der Belegung/Auslastung des Mobilfunknetzes durch Anzahl der Nutzer in der jeweiligen Mobilfunk-Zelle, von der Entfernung zur Antenne sowie vom eingesetzten Endgerät abhängig. An welchen Orten GPRS/EDGE/UMTS/HSDPA/LTE verfügbar ist, ist unter www.telekom.de/funkversorgung einsehbar. Nutzung von LTE mit Mobile IP VPN ist nicht möglich.

61 Der reduzierte Paketpreis gilt bei Abschluss eines Telekom Mobilfunk-Vertrages ohne gleichzeitigen Erwerb eines vergünstigten Handys für die Dauer der Mindestlaufzeit von 24 Monaten. Der Kunde hat vor Ablauf der Mindestlaufzeit von 24 Monaten, frühestens aber nach drei Monaten die Möglichkeit, ein Handy zu einem vergünstigten Preis zu erwerben, wenn er unter Vereinbarung einer neu beginnenden Mindestlaufzeit von 24 Monaten in einen der Tarife mit regulärem Paketpreis wechselt. Im Fall einer Vertragsverlängerung vor Ablauf der Mindestlaufzeit besteht diese Möglichkeit erst nach Ablauf von drei Monaten ab Beginn der neuen Vertragslaufzeit.

62 Angebot gilt nur in Verbindung mit dem Abschluss eines Telekom Mobilfunk-Vertrages mit einer Mindestlaufzeit von 24 Monaten. Nicht verbrauchte Inklusiv-Minuten verfallen am Monatsende. Die Intern Flatrate ist in den Tarifen Business Call S/M voreingestellt. Die angegebenen Konditionen gelten nicht für Service- und Sonderrufnummern. Die Option MyPhonebook (SyncML-fähiges Handy notwendig) ist kostenlos zubuchbar. MyPhonebook kann jederzeit gekündigt werden. Sämtliche Dienste und Leistungen stellt die Telekom lediglich für die persönliche Nutzung und Nutzung im eigenen Unternehmen zur Verfügung. Eine entgeltliche oder unentgeltliche Überlassung an Dritte ohne schriftliche Zustimmung der Telekom ist unzulässig.

63 Angebot gilt nur in Verbindung mit dem Abschluss eines Telekom Mobilfunk-Vertrages mit einer Mindestlaufzeit von 24 Monaten. Nicht verbrauchte Inklusiv-Minuten verfallen am Monatsende. Die Intern Flatrate ist in den Tarifen Business Call & Surf Mobil S/M mit Handy voreingestellt. Die angegebenen Konditionen gelten nicht für Service- und Sonderrufnummern. Daten-Flatrate gilt im Inland für ein- und ausgehende paketvermittelte Datenübertragung im Telekom Mobilfunknetz. Im Download werden Geschwindigkeiten bis zu 3,6 Mbit/s und im Upload bis zu 192 kbit/s angeboten. Ab einem Datenvolumen von 200 MB pro Monat wird die Bandbreite im jeweiligen Monat auf max. 64 kbit/s (Download) und 16 kbit/s (Upload) beschränkt. Bei Buchung der SpeedOn Option wird die Bandbreitenbeschränkung aufgehoben. Übertragungsgeschwindigkeit und Datenvolumen werden gemäß Ausgangstarif wiederhergestellt. Die SpeedOn Option gilt im Inland für ein- und ausgehende paketvermittelte Datenübertragung im Mobilfunknetz der Telekom. Die Buchung der SpeedOn Option im Tarif Business Call & Surf Mobil kostet 4,16 € netto. Nach Verbrauch des Datenvolumens wird die Bandbreite wieder auf max. 64 kbit/s (Download) und 16 kbit/s (Upload) beschränkt. Nicht verbrauchtes Datenvolumen verfällt am Monatsende. Abrechnung erfolgt in 100-KB-Datenblöcken. Am Ende jeder Verbindung, mindestens jedoch einmal täglich, wird auf den begonnenen Datenblock aufgerundet. Das enthaltene Datenvolumen gilt auch für BlackBerry APN (kostenpflichtige Zubuchoption BlackBerry Webmail oder BlackBerry Solution notwendig) und darf nur mit einem Handy ohne angeschlossenen oder drahtlos verbundenen Computer genutzt werden. Eine Nutzung mit Data Cards, Data USB-Sticks, Surfboxen oder Embedded Notebooks und Tablets sowie die Nutzung von VoIP, Instant Messaging und Peer-to-Peer-Verkehren sind nicht Gegenstand des Vertrages. Nutzung von LTE mit Mobile IP VPN ist nicht möglich. Nicht für WLAN nutzbar. Die Telekom behält sich vor, nach 24:00 Uhr (MEZ/MESZ) jeweils eine automatische Trennung der Verbindung durchzuführen. Die Option MyPhonebook (SyncML-fähiges Handy notwendig) ist kostenlos zubuchbar. MyPhonebook kann jederzeit gekündigt werden. Sämtliche Dienste und Leistungen stellt die Telekom lediglich für die persönliche Nutzung und Nutzung im eigenen Unternehmen zur Verfügung. Eine entgeltliche oder unentgeltliche Überlassung an Dritte ohne schriftliche Zustimmung der Telekom ist unzulässig.

64 Angebot gilt nur in Verbindung mit dem Abschluss eines Telekom Mobilfunk-Vertrages mit einer Mindestlaufzeit von 24 Monaten. Nicht verbrauchte Inklusiv-Minuten verfallen am Monatsende. Die Intern Flatrate ist in den Tarifen Business Complete Mobil S/M voreingestellt. Die angegebenen Konditionen gelten nicht für Service- und Sonderrufnummern. Die Inklusiv-SMS gelten für Inlands-SMS in alle dt. Netze, ausgenommen Service- und Sonderrufnummern. Nicht verbrauchte SMS verfallen am Monatsende. Die Inklusiv-SMS gelten nur für die Nutzung eines Mobiltelefons im Rahmen der persönlichen Kommunikation und nicht zum Versenden von Massennachrichten (Werbe-Mailing u. a.). Es ist weiterhin unzulässig, den Dienst mit einem automatisierten Verfahren oder einem automatisierten Dienst für den Versand von Nachrichten z. B. über PC-basierte Programme zu verwenden. Daten-Flatrate gilt im Inland für ein- und ausgehende paketvermittelte Datenübertragung im Telekom Mobilfunknetz mit bis zu max. 7,2 Mbit/s im Download in den Tarifen Business Complete Mobil S – L und mit bis zu max. 14,4 Mbit/s im Tarif Business Complete Mobil XL. Ab einem Datenvolumen von 300 MB in den Tarifen Business Complete Mobil S/M, von 1 GB imTarif Business Complete Mobil L und von 2 GB im Tarif Business Complete Mobil XL wird die Bandbreite im jeweiligen Monat auf max. 64 kbit/s (Download) und 16 kbit/s (Upload) beschränkt. Bei Buchung der SpeedOn Option wird die Bandbreitenbeschränkung aufgehoben. Übertragungsgeschwindigkeit und Datenvolumen werden gemäß Ausgangstarif wiederhergestellt. Die SpeedOn Option gilt im Inland für ein- und ausgehende paketvermittelte Datenübertragung im Mobilfunknetzder Telekom. Die Buchung der SpeedOn Option im Tarif Business Complete Mobil kostet 4,16 € netto. Nach Verbrauch des Datenvolumens wird die Bandbreite wieder auf max. 64 kbit/s (Download)und 16 kbit/s (Upload) beschränkt. Nicht verbrauchtes Datenvolumen verfällt am Monatsende. Die Abrechnung erfolgt in 100-KB-Datenblöcken. Am Ende jeder Verbindung, mindestens jedoch einmal täglich, wird auf den begonnenen Datenblock aufgerundet. Das enthaltene Datenvolumen gilt auch für den BlackBerry APN (kostenlos zubuchbare Option BlackBerry Webmail Push oder kostenpflichtige Option BlackBerry Solution Push [4,95 € netto/Monat] notwendig) sowie Instant Messaging und ist ebenfalls mit anderen Endgeräten nutzbar (z. B. mit einem iPad). Die Beauftragung von MultiSIM ist möglich. Die Nutzung von VoIP und Peer-to-Peer-Verkehren ist nicht Gegenstand des Vertrages. Nutzung von LTE mit Mobile IP VPN ist nicht möglich. Hierfür ist die Buchung der kostenpflichtigen Option Internet Telefonie notwendig (kostenlos in den Tarifen Business Complete Mobil L/XL). Die Telekom behält sich vor, nach 24:00 Uhr (MEZ/MESZ) jeweils eine automatische Trennung der Verbindung durchzuführen. Die HotSpot Flatrate gilt nur für die Nutzung an dt. HotSpots (WLAN) der Telekom. Die Option MyPhonebook (SyncML-fähiges Handy notwendig) ist kostenlos zubuchbar. MyPhonebook kann jederzeit gekündigt werden. Sämtliche Dienste und Leistungen stellt die Telekom lediglich für die persönliche Nutzung und Nutzung im eigenen Unternehmen zur Verfügung. Eine entgeltliche oder unentgeltliche Überlassung an Dritte ohne schriftliche Zustimmung der Telekom ist unzulässig.

65 Voraussetzung für die Buchung einer CombiCard Complete Mobil S/L ist ein bestehender Telekom Mobilfunk-Vertrag mit einer Mindestlaufzeit von 24 Monaten und einem mtl. Grundpreis von mindestens 29,95 € netto in einem der Business-Tarife. Bei Wegfall des bestehenden Mobilfunk-Laufzeitvertrages wird die CombiCard Complete Mobil S automatisch in den Tarif Business Complete Mobil S und die CombiCard Complete Mobil L automatisch in den Tarif Business Complete Mobil L umgewandelt. Die angegebenen Konditionen gelten nicht für Service- und Sonderrufnummern. Die Inklusiv-SMS gelten für Inlands-SMS in alle dt. Netze, ausgenommen Service- und Sonderrufnummern. Nicht verbrauchte SMS verfallen am Monatsende. Die Inklusiv-SMS gelten nur für die Nutzung eines Mobiltelefons im Rahmen der persönlichen Kommunikation und nicht zum Versenden von Massennachrichten (Werbe-Mailing u. a.). Es ist weiterhin unzulässig, den Dienst mit einem automatisierten Verfahren oder einem automatisierten Dienst für den Versand von Nachrichten z. B. über PC-basierte Programme zu verwenden. Daten-Flatrate gilt im Inland für ein- und ausgehende paketvermittelte Datenübertragung im Telekom Mobilfunknetz mit bis zu max. 7,2 Mbit/s im Download. Ab einem Datenvolumen von 300 MB in den Tarifen Business Complete Mobil S/M und von 1 GB in den Tarifen Business Complete Mobil L/XL wird die Bandbreite im jeweiligen Monat auf max. 64 kbit/s (Download) und 16 kbit/s (Upload) beschränkt. Die Abrechnung erfolgt in 100-KB-Datenblöcken. Am Ende jeder Verbindung, mindestens jedoch einmal täglich, wird auf den begonnenen Datenblock aufgerundet. Das enthaltene Datenvolumen gilt auch für den BlackBerry APN (kostenlos zubuchbare Option BlackBerry Webmail Push oder kostenpflichtige Option BlackBerry Solution Push [4,95 € netto/Monat] notwendig) sowie Instant Messaging und ist ebenfalls mit anderen Endgeräten nutzbar (z. B. mit einem iPad). Die Nutzung von VoIP und Peer-to-Peer-Verkehren ist nicht Gegenstand des Vertrages. Nutzung von LTE mit Mobile IP VPN ist nicht möglich. Hierfür ist die Buchung der kostenpflichtigen Option Internet Telefonie notwendig (kostenlos bei CombiCard Complete Mobil L). Die Telekom behält sich vor, nach 24:00 Uhr (MEZ/MESZ) jeweils eine automatische Trennung der Verbindung durchzuführen. Die HotSpot Flatrate gilt nur für die Nutzung an dt. HotSpots (WLAN) der Telekom. Die Option MyPhonebook (SyncML-fähiges Handy notwendig) ist kostenlos zubuchbar. MyPhonebook kann jederzeit gekündigt werden.

66 Die Buchung der Option Roaming Europe S für 9,95 €/Monat und mit einer Mindestvertragslaufzeit von 24 Monaten setzt das Bestehen eines Telekom Mobilfunk-Vertrages mit einer Laufzeit von 24 Monaten in Verbindung mit der Roaming Option Smart Traveller oder Weltweit voraus. Nach Verbrauch des Inklusiv-Volumens für die Datennutzung in der jeweiligen Ländergruppe 1 der Roaming Option Smart Traveller oder Weltweit werden 0,009 € netto je angefangenen 10-KB-Datenblock berechnet. Das Inklusiv-Volumen wird nicht für die Nutzung von BlackBerry APN (blackberry.net oder mail.t-mobile.net) und WLAN angerechnet. VoIP, Instant Messaging und Peer-to-Peer-Verkehre sind ausgeschlossen.

67 Die Buchung der Option Roaming Europe M für 19,95 €/Monat und mit einer Mindestvertragslaufzeit von 24 Monaten setzt das Bestehen eines Telekom Mobilfunk-Vertrages mit einer Laufzeit von 24 Monaten in Verbindung mit der Roaming Option Smart Traveller oder Weltweit voraus. Nach Verbrauch des Inklusiv-Volumens für die Datennutzung in der jeweiligen Ländergruppe 1 der Roaming Option Smart Traveller oder Weltweit werden 0,009 € netto je angefangenen 10-KB-Datenblock berechnet. Das Inklusiv-Volumen wird nicht für die Nutzung von BlackBerry APN (blackberry.net oder mail.t-mobile.net) und WLAN angerechnet. VoIP, Instant Messaging und Peer-to-Peer-Verkehre sind ausgeschlossen.

68 Die Buchung der Option Roaming Europe L für 29,95 €/Monat und mit einer Mindestvertragslaufzeit von 24 Monaten setzt das Bestehen eines Telekom Mobilfunk-Vertrages mit einer Laufzeit von 24 Monaten in Verbindung mit der Roaming Option Smart Traveller oder Weltweit voraus. Nach Verbrauch des Inklusiv-Volumens für die Datennutzung in der jeweiligen Ländergruppe 1 der Roaming Option Smart Traveller oder Weltweit werden 0,009 € netto je angefangenen 10-KB-Datenblock berechnet. Das Inklusiv-Volumen wird nicht für die Nutzung von BlackBerry APN (blackberry.net oder mail.t-mobile.net) und WLAN angerechnet. VoIP, Instant Messaging und Peer-to-Peer-Verkehre sind ausgeschlossen.

69 Die Buchung der Option Roaming Europe S Premium für 34,95 €/Monat und mit einer Mindestvertragslaufzeit von 24 Monaten setzt das Bestehen eines Telekom Mobilfunk-Vertrages mit einer Laufzeit von 24 Monaten in Verbindung mit der Roaming Option Smart Traveller oder Weltweit voraus. Nach Verbrauch des Inklusiv-Volumens für die Datennutzung in der jeweiligen Ländergruppe 1 der Roaming Option Smart Traveller oder Weltweit werden 0,009 € netto je angefangenen 10-KB-Datenblock berechnet. Das Inklusiv-Volumen wird nicht für die Nutzung von WLAN angerechnet. VoIP, Instant Messaging und Peer-to-Peer-Verkehre sind ausgeschlossen.

70 Die Buchung der Option Roaming Europe M Premium für 44,95 €/Monat und mit einer Mindestvertragslaufzeit von 24 Monaten setzt das Bestehen eines Telekom Mobilfunk-Vertrages mit einer Laufzeit von 24 Monaten in Verbindung mit der Roaming Option Smart Traveller oder Weltweit voraus. Nach Verbrauch des Inklusiv-Volumens für die Datennutzung in der jeweiligen Ländergruppe 1 der Roaming Option Smart Traveller oder Weltweit werden 0,009 € netto je angefangenen 10-KB-Datenblock berechnet. Das Inklusiv-Volumen wird nicht für die Nutzung von WLAN angerechnet. VoIP, Instant Messaging und Peer-to-Peer-Verkehre sind ausgeschlossen.

71 Die Buchung der Option Roaming Europe L Premium für 54,95 €/Monat und mit einer Mindestvertragslaufzeit von 24 Monaten setzt das Bestehen eines Telekom Mobilfunk-Vertrages mit einer Laufzeit von 24 Monaten in Verbindung mit der Roaming Option Smart Traveller oder Weltweit voraus. Nach Verbrauch des Inklusiv-Volumens für die Datennutzung in der jeweiligen Ländergruppe 1 der Roaming Option Smart Traveller oder Weltweit werden 0,009 € netto je angefangenen 10-KB-Datenblock berechnet. Das Inklusiv-Volumen wird nicht für die Nutzung von WLAN angerechnet. VoIP, Instant Messaging und Peer-to-Peer-Verkehre sind ausgeschlossen.

Preislisten-Auszug. Die aktuelle Preisliste ist unter **www.telekom.de/agb** einsehbar.

Für alle, die noch mehr wissen wollen:

Unsere Mitarbeiter stehen Ihnen rund um die Uhr telefonisch zur Verfügung und helfen Ihnen bei Fragen gern weiter.

- Telekom Kurzwahl via Handy (im Inland kostenfrei) **2828**
- Im Ausland **+49 180 3 302828**
- Per E-Mail **servicecenter.gk@t-mobile.de**
- Oder informieren Sie sich im Internet **www.telekom.de/gk/mobilfunk-tarife**

Wechseln Sie jetzt ins beste Mobilfunknetz!

CHIP Bestes Netz chip.de/netztest2011

Laut CHIP Online, 09/2011.

Stiftung Warentest test

Telekom ist Testsieger
im Test „Deutsche Mobilfunknetze" 08/2011 mit der Gesamtnote „Gut".

Note: 2,4

4 Anbieter im Test.
Das Telekom Netz zeigt die beste Netzverfügbarkeit und die höchsten Datenraten bei Dateidownloads im Test.

Laut Stiftung Warentest Heft 08/2011.

connect BESTES NETZ Heft 12/2011

Laut connect-Netztest Heft 12/2011.

1. Platz connect Mobilfunk-Netzbetreiber des Jahres 2012

Laut connect-Leserwahl Heft 07/2012.

Telekom Deutschland GmbH
Landgrabenweg 151
53227 Bonn
www.telekom.de

Erleben, was verbindet.

K.-Nr.: 645 221 202 | Stand 07/2012 | Änderungen und Irrtum vorbehalten | Vds