1. Router mittel WLAN verbinden:
2. Im Internet-Explorer folgender Adresse eingeben: 192.168.1.1

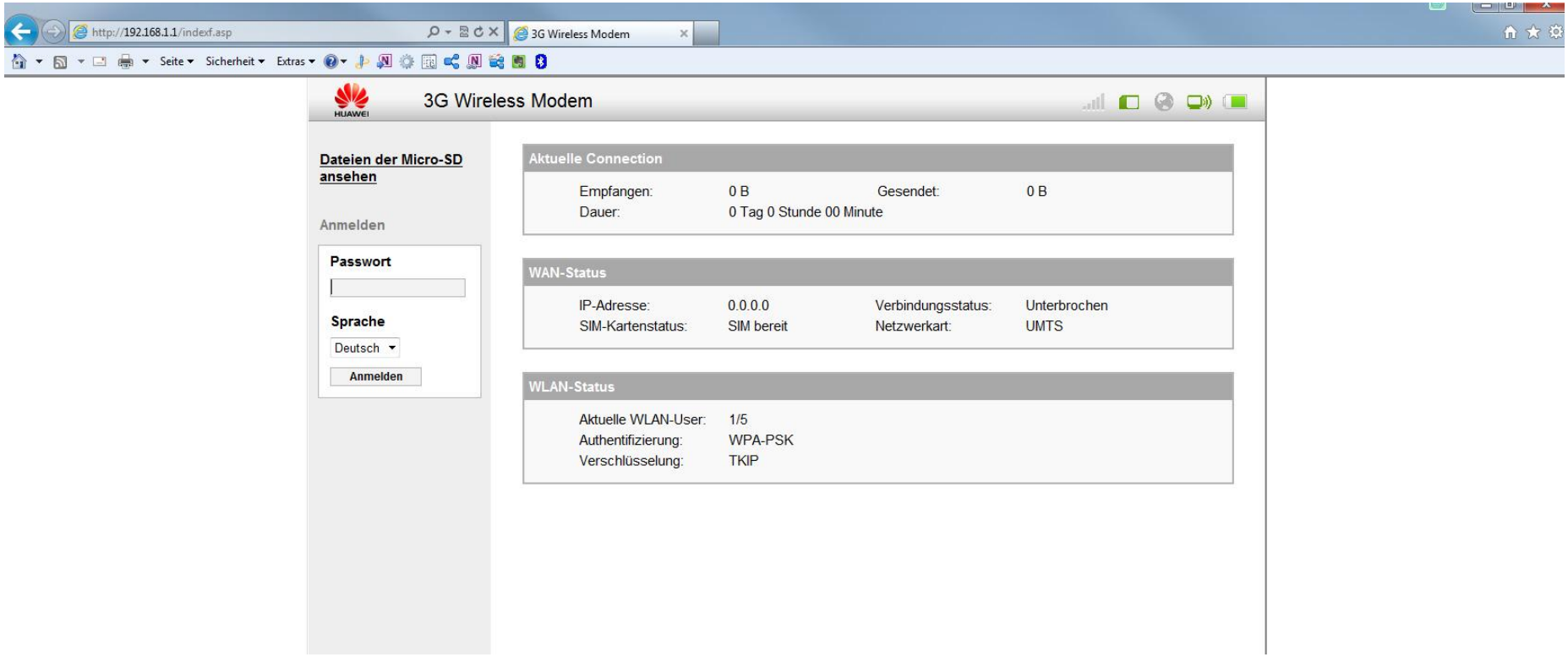

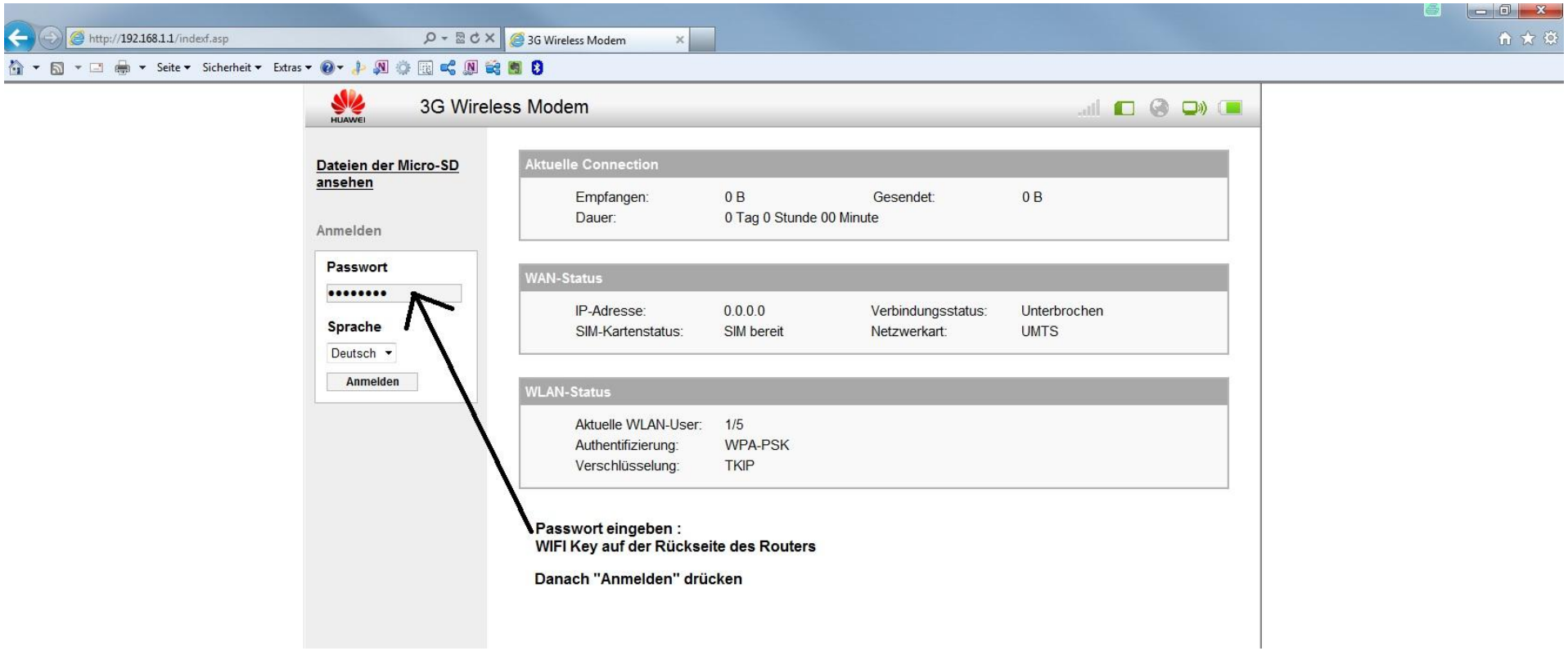

3. Kennwort eingeben und anmelden

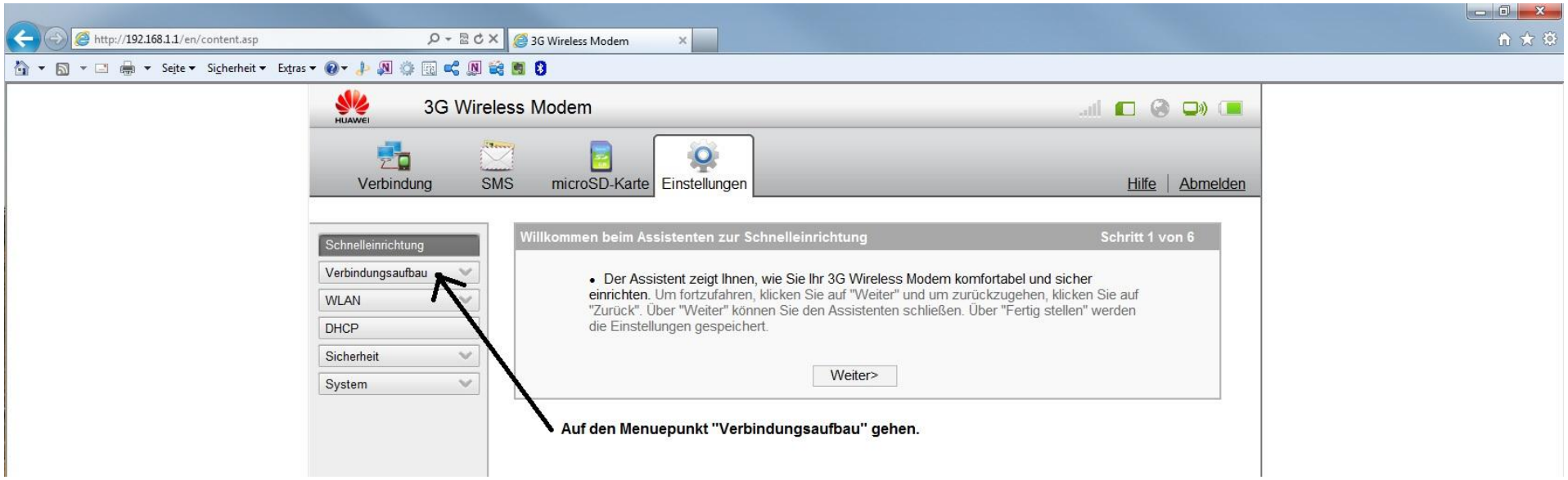
http://192.168.1.1/en/content.asp
3G Wireless Modem
Seite
Sicherheit
Extras
HUAWEI
3G Wireless Modem
Verbindung
SMS
microSD-Karte
Einstellungen
Hilfe
Abmelden
Schnelleinrichtung
Verbindungsaufbau
WLAN
DHCP
Sicherheit
System
Willkommen beim Assistenten zur Schnelleinrichtung
Schritt 1 von 6
• Der Assistent zeigt Ihnen, wie Sie Ihr 3G Wireless Modem komfortabel und sicher einrichten. Um fortzufahren, klicken Sie auf "Weiter" und um zurückzugehen, klicken Sie auf "Zurück". Über "Weiter" können Sie den Assistenten schließen. Über "Fertig stellen" werden die Einstellungen gespeichert.
Weiter>
Auf den Menuepunkt "Verbindungsaufbau" gehen.

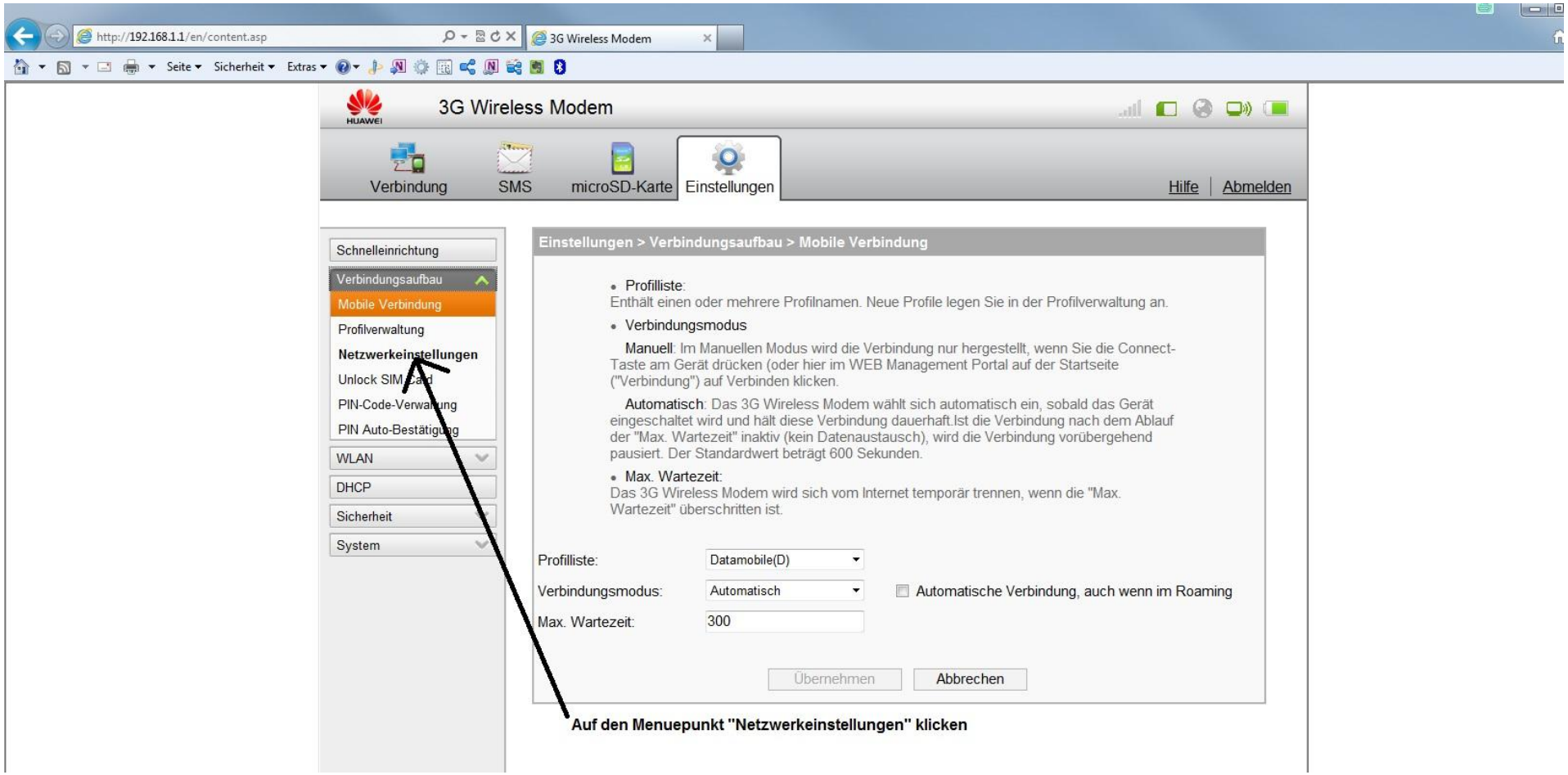
http://192.168.1.1/en/content.asp
3G Wireless Modem
Seite
Sicherheit
Extras
HUAWEI
3G Wireless Modem
Verbindung
SMS
microSD-Karte
Einstellungen
Hilfe
Abmelden
Schnelleinrichtung
Verbindungsaufbau
Mobile Verbindung
Profilverwaltung
Netzwerkeinstellungen
Unlock SIM Card
PIN-Code-Verwaltung
PIN Auto-Bestätigung
WLAN
DHCP
Sicherheit
System
Einstellungen > Verbindungsaufbau > Mobile Verbindung
Profilliste:
Enthält einen oder mehrere Profilnamen. Neue Profile legen Sie in der Profilverwaltung an.
Verbindungsmodus
Manuell: Im Manuellen Modus wird die Verbindung nur hergestellt, wenn Sie die Connect-Taste am Gerät drücken (oder hier im WEB Management Portal auf der Startseite ("Verbindung") auf Verbinden klicken.
Automatisch: Das 3G Wireless Modem wählt sich automatisch ein, sobald das Gerät eingeschaltet wird und hält diese Verbindung dauerhaft.Ist die Verbindung nach dem Ablauf der "Max. Wartezeit" inaktiv (kein Datenaustausch), wird die Verbindung vorübergehend pausiert. Der Standardwert beträgt 600 Sekunden.
Max. Wartezeit:
Das 3G Wireless Modem wird sich vom Internet temporär trennen, wenn die "Max. Wartezeit" überschritten ist.
Profilliste:
Datamobile(D)
Verbindungsmodus:
Automatisch
Automatische Verbindung, auch wenn im Roaming
Max. Wartezeit:
300
Übernehmen
Abbrechen
Auf den Menuepunkt "Netzwerkeinstellungen" klicken

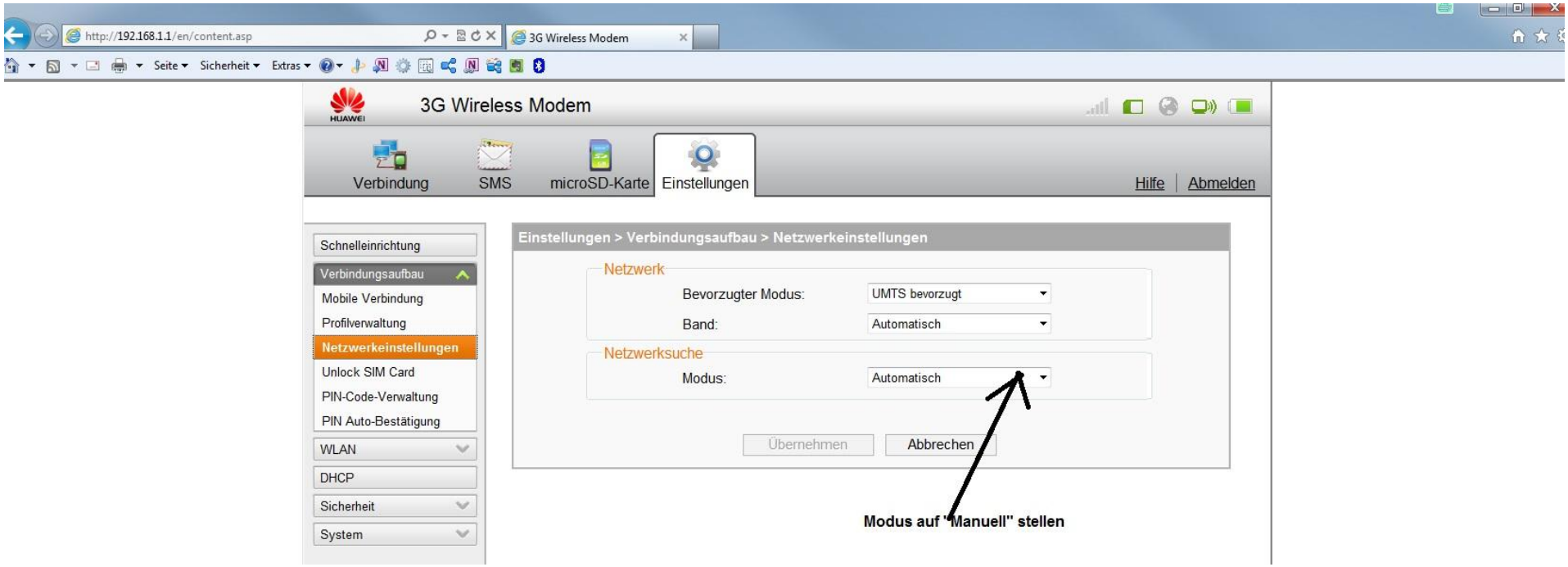
http://192.168.1.1/en/content.asp
3G Wireless Modem
Seite
Sicherheit
Extras
HUAWEI
3G Wireless Modem
Verbindung
SMS
microSD-Karte
Einstellungen
Hilfe
Abmelden
Schnelleinrichtung
Verbindungsaufbau
Mobile Verbindung
Profilverwaltung
Netzwerkeinstellungen
Unlock SIM Card
PIN-Code-Verwaltung
PIN Auto-Bestätigung
WLAN
DHCP
Sicherheit
System
Einstellungen > Verbindungsaufbau > Netzwerkeinstellungen
Netzwerk
Bevorzugter Modus:
UMTS bevorzugt
Band:
Automatisch
Netzwerksuche
Modus:
Automatisch
Übernehmen
Abbrechen
Modus auf "Manuell" stellen

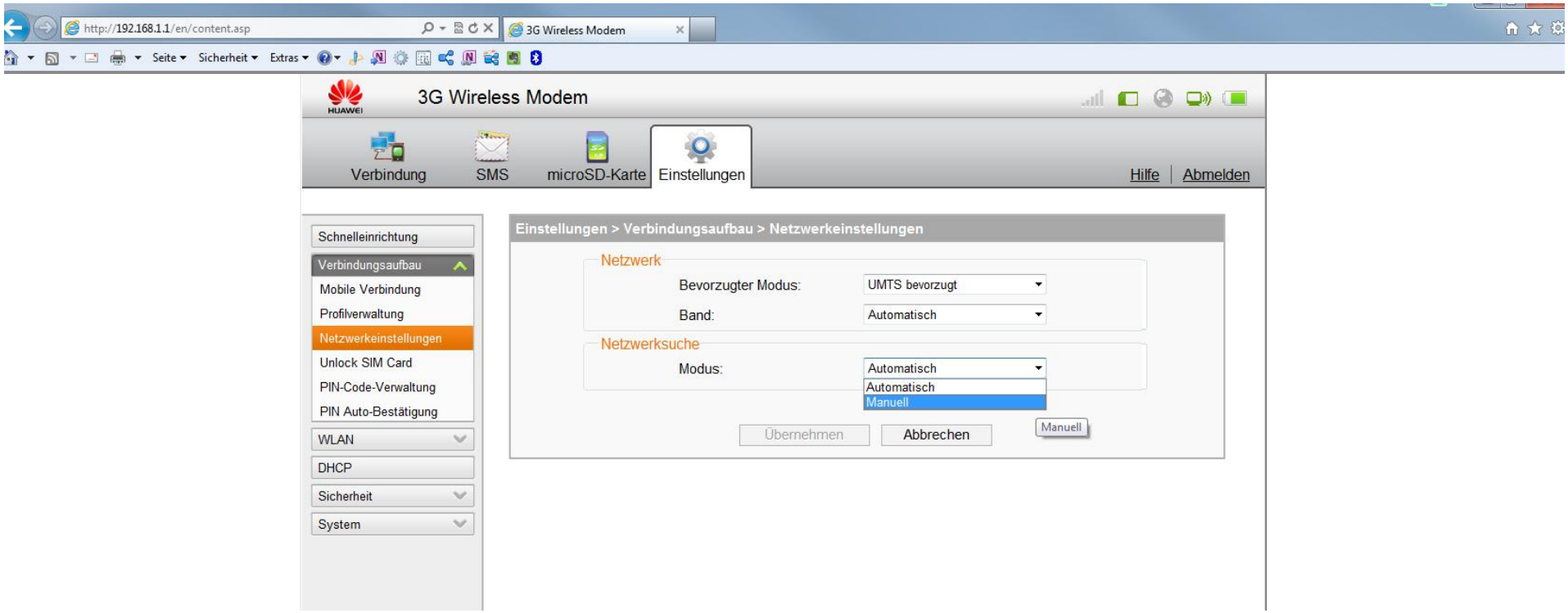
http://192.168.1.1/en/content.asp
3G Wireless Modem
Seite
Sicherheit
Extras
HUAWEI
3G Wireless Modem
Verbindung
SMS
microSD-Karte
Einstellungen
Hilfe
Abmelden
Schnelleinrichtung
Verbindungsaufbau
Mobile Verbindung
Profilverwaltung
Netzwerkeinstellungen
Unlock SIM Card
PIN-Code-Verwaltung
PIN Auto-Bestätigung
WLAN
DHCP
Sicherheit
System
Einstellungen > Verbindungsaufbau > Netzwerkeinstellungen
Netzwerk
Bevorzugter Modus:
UMTS bevorzugt
Band:
Automatisch
Netzwerksuche
Modus:
Automatisch
Automatisch
Manuell
Übernehmen
Abbrechen
Manuell

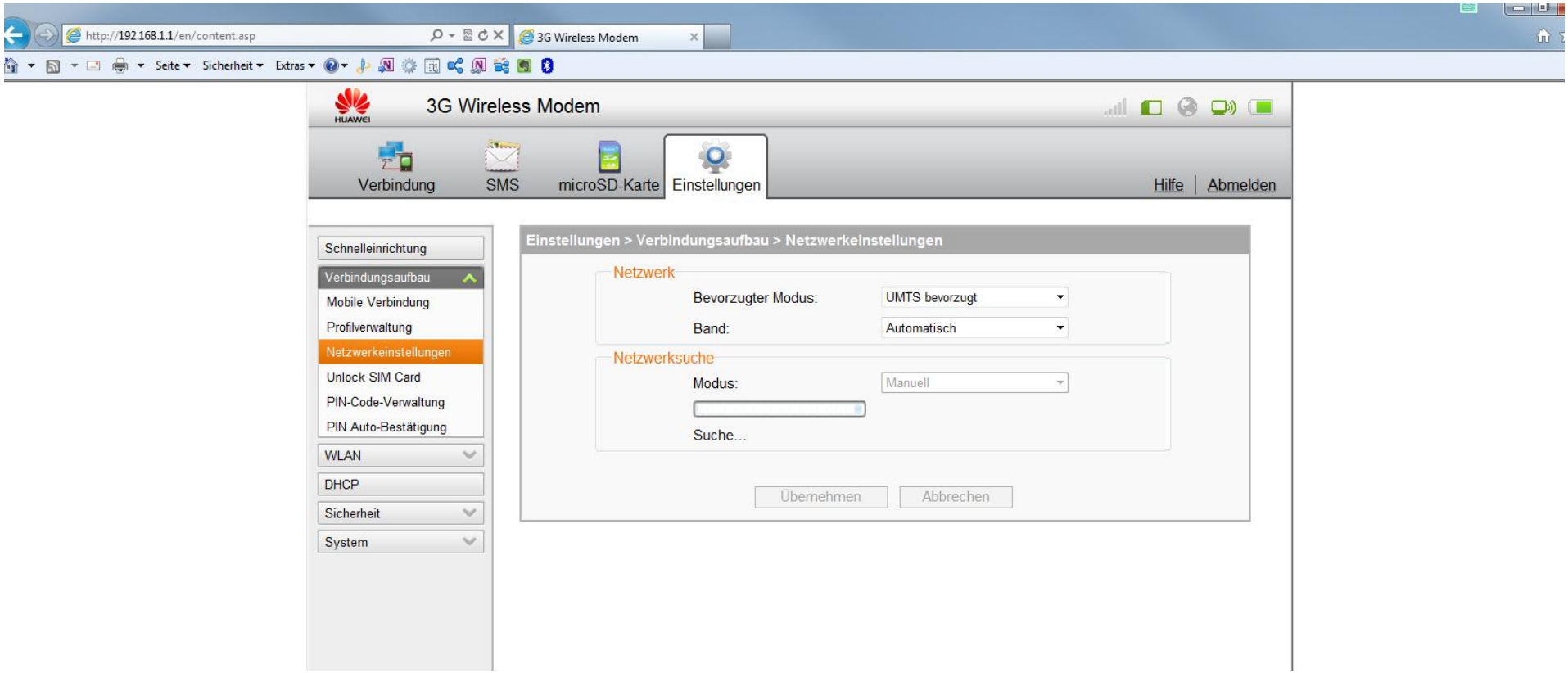
http://192.168.1.1/en/content.asp
3G Wireless Modem
Seite
Sicherheit
Extras
HUAWEI
3G Wireless Modem
Verbindung
SMS
microSD-Karte
Einstellungen
Hilfe
Abmelden
Schnelleinrichtung
Verbindungsaufbau
Mobile Verbindung
Profilverwaltung
Netzwerkeinstellungen
Unlock SIM Card
PIN-Code-Verwaltung
PIN Auto-Bestätigung
WLAN
DHCP
Sicherheit
System
Einstellungen > Verbindungsaufbau > Netzwerkeinstellungen
Netzwerk
Bevorzugter Modus:
UMTS bevorzugt
Band:
Automatisch
Netzwerksuche
Modus:
Manuell
Suche...
Übernehmen
Abbrechen

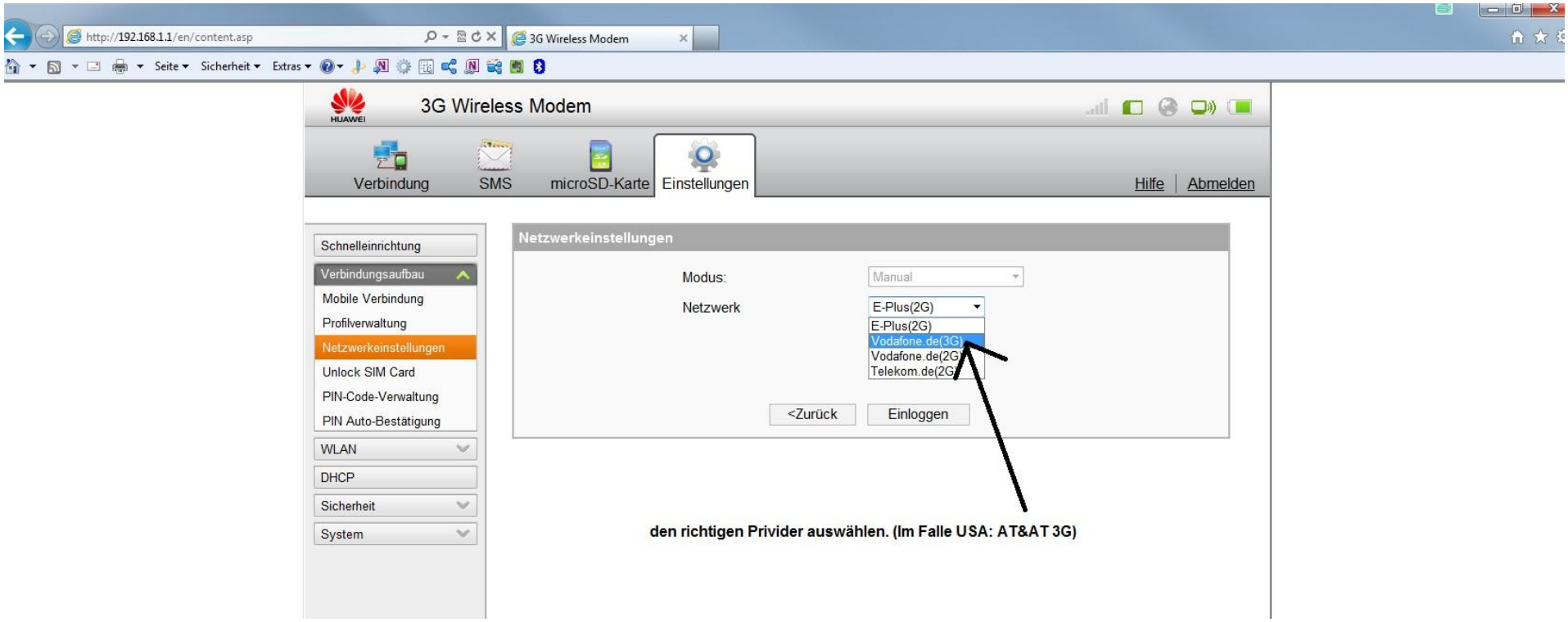
http://192.168.1.1/en/content.asp
3G Wireless Modem
Seite
Sicherheit
Extras
HUAWEI
3G Wireless Modem
Verbindung
SMS
microSD-Karte
Einstellungen
Hilfe
Abmelden
Schnelleinrichtung
Verbindungsaufbau
Mobile Verbindung
Profilverwaltung
Netzwerkeinstellungen
Unlock SIM Card
PIN-Code-Verwaltung
PIN Auto-Bestätigung
WLAN
DHCP
Sicherheit
System
Netzwerkeinstellungen
Modus:
Manual
Netzwerk
E-Plus(2G)
E-Plus(2G)
Vodafone.de(3G)
Vodafone.de(2G)
Telekom.de(2G)
<Zurück
Einloggen
den richtigen Privider auswählen. (Im Falle USA: AT&AT 3G)

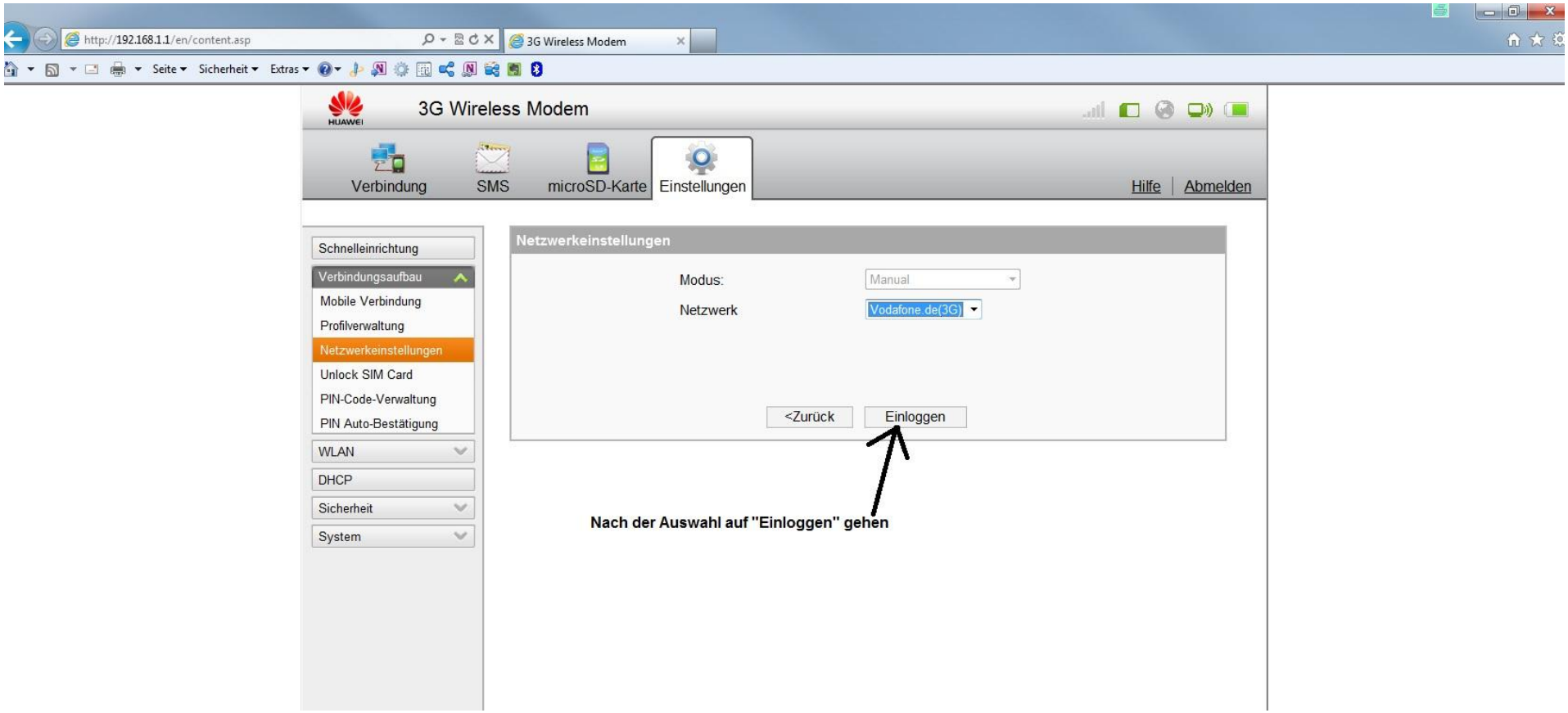
http://192.168.1.1/en/content.asp
3G Wireless Modem
Seite
Sicherheit
Extras
HUAWEI
3G Wireless Modem
Verbindung
SMS
microSD-Karte
Einstellungen
Hilfe
Abmelden
Schnelleinrichtung
Verbindungsaufbau
Mobile Verbindung
Profilverwaltung
Netzwerkeinstellungen
Unlock SIM Card
PIN-Code-Verwaltung
PIN Auto-Bestätigung
WLAN
DHCP
Sicherheit
System
Netzwerkeinstellungen
Modus:
Manual
Netzwerk
Vodafone.de(3G)
<Zurück
Einloggen
Nach der Auswahl auf "Einloggen" gehen

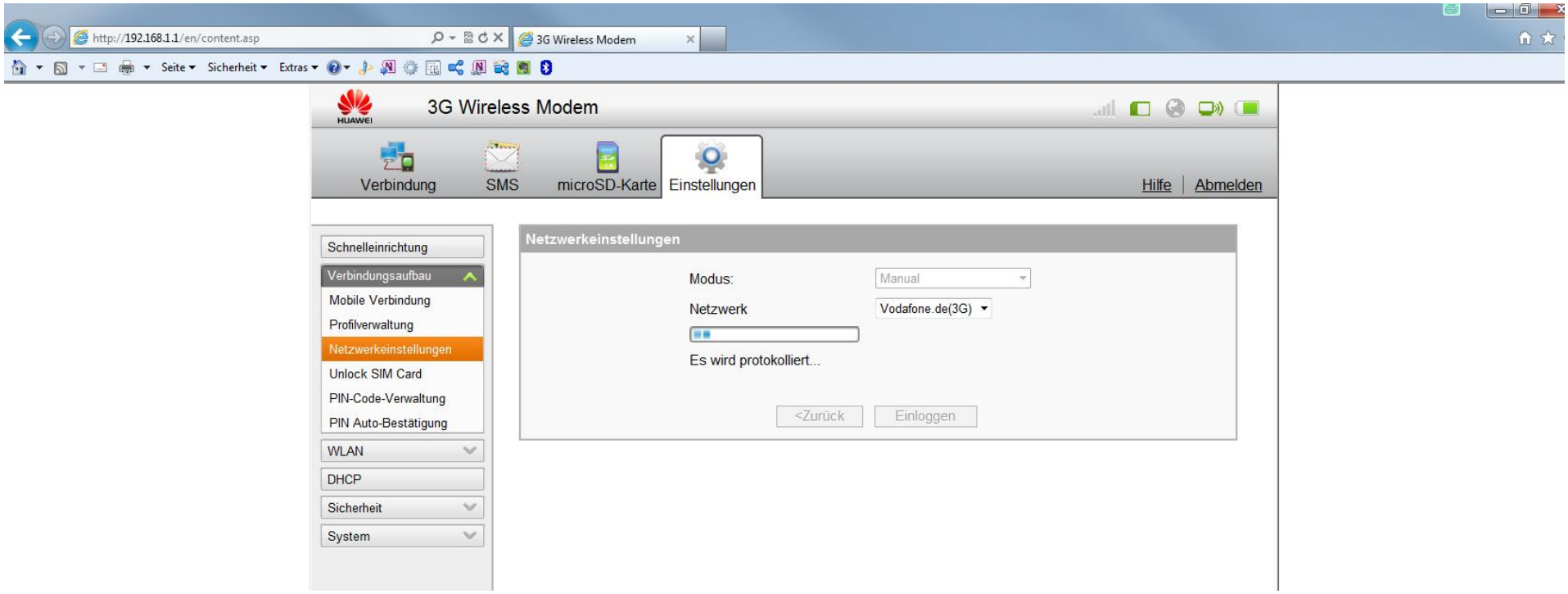
http://192.168.1.1/en/content.asp
3G Wireless Modem
Seite
Sicherheit
Extras
HUAWEI
3G Wireless Modem
Verbindung
SMS
microSD-Karte
Einstellungen
Hilfe
Abmelden
Schnelleinrichtung
Verbindungsaufbau
Mobile Verbindung
Profilverwaltung
Netzwerkeinstellungen
Unlock SIM Card
PIN-Code-Verwaltung
PIN Auto-Bestätigung
WLAN
DHCP
Sicherheit
System
Netzwerkeinstellungen
Modus:
Manual
Netzwerk
Vodafone.de(3G)
Es wird protokolliert...
<Zurück
Einloggen

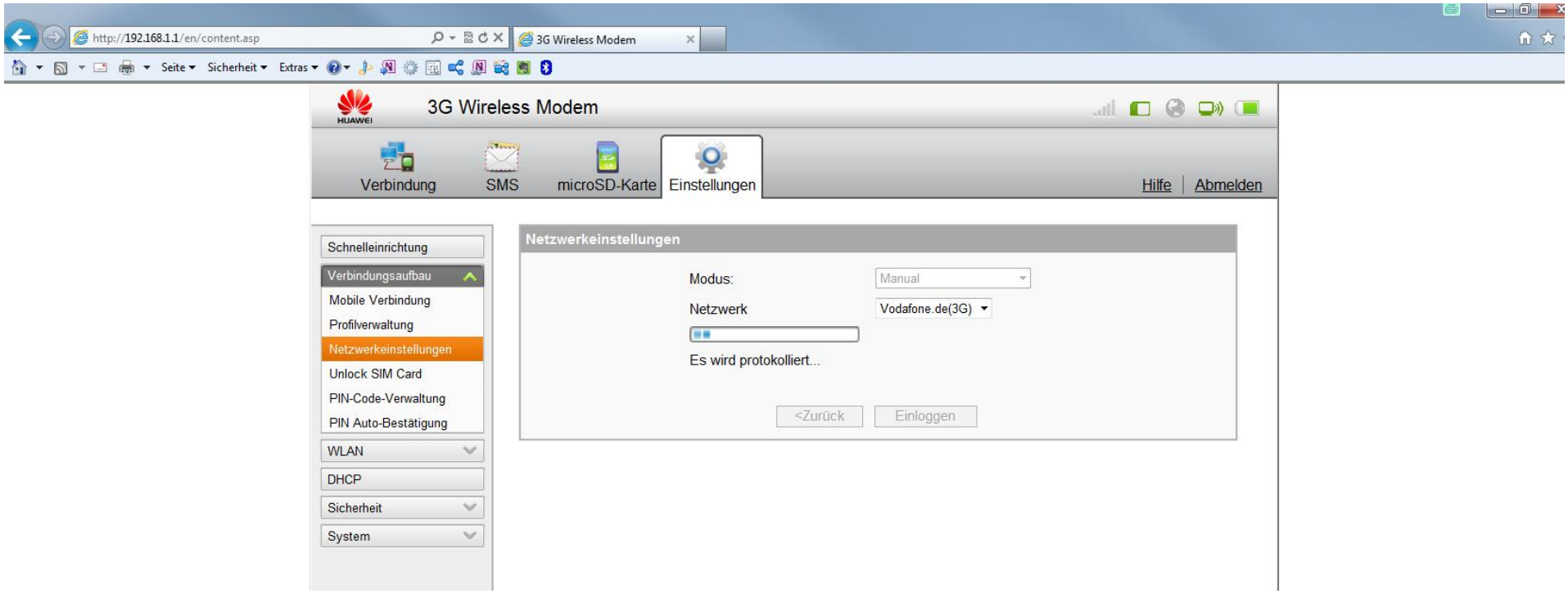
http://192.168.1.1/en/content.asp
3G Wireless Modem
Seite
Sicherheit
Extras
HUAWEI
3G Wireless Modem
Verbindung
SMS
microSD-Karte
Einstellungen
Hilfe
Abmelden
Schnelleinrichtung
Verbindungsaufbau
Mobile Verbindung
Profilverwaltung
Netzwerkeinstellungen
Unlock SIM Card
PIN-Code-Verwaltung
PIN Auto-Bestätigung
WLAN
DHCP
Sicherheit
System
Netzwerkeinstellungen
Modus:
Manual
Netzwerk
Vodafone.de(3G)
Es wird protokolliert...
<Zurück
Einloggen

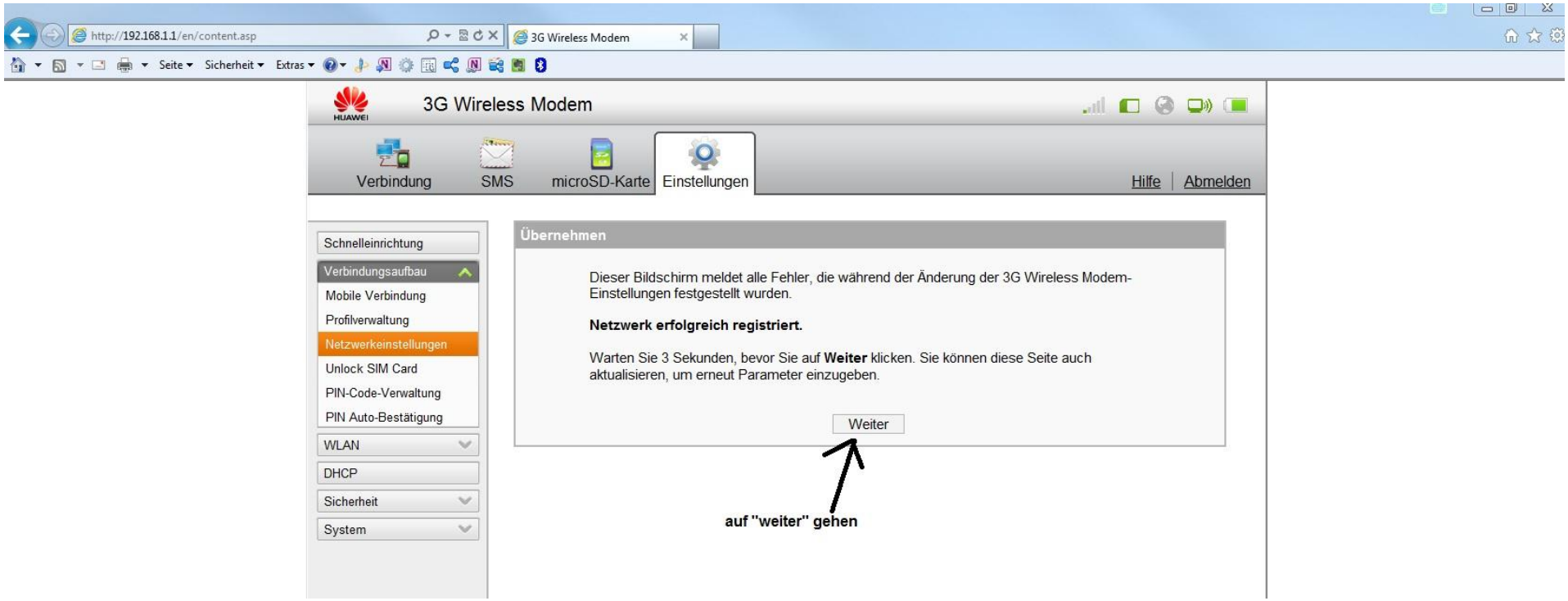
http://192.168.1.1/en/content.asp
3G Wireless Modem
Seite
Sicherheit
Extras
HUAWEI
3G Wireless Modem
Verbindung
SMS
microSD-Karte
Einstellungen
Hilfe
Abmelden
Schnelleinrichtung
Verbindungsaufbau
Mobile Verbindung
Profilverwaltung
Netzwerkeinstellungen
Unlock SIM Card
PIN-Code-Verwaltung
PIN Auto-Bestätigung
WLAN
DHCP
Sicherheit
System
Übernehmen
Dieser Bildschirm meldet alle Fehler, die während der Änderung der 3G Wireless Modem-Einstellungen festgestellt wurden.
Netzwerk erfolgreich registriert.
Warten Sie 3 Sekunden, bevor Sie auf Weiter klicken. Sie können diese Seite auch aktualisieren, um erneut Parameter einzugeben.
Weiter
auf "weiter" gehen

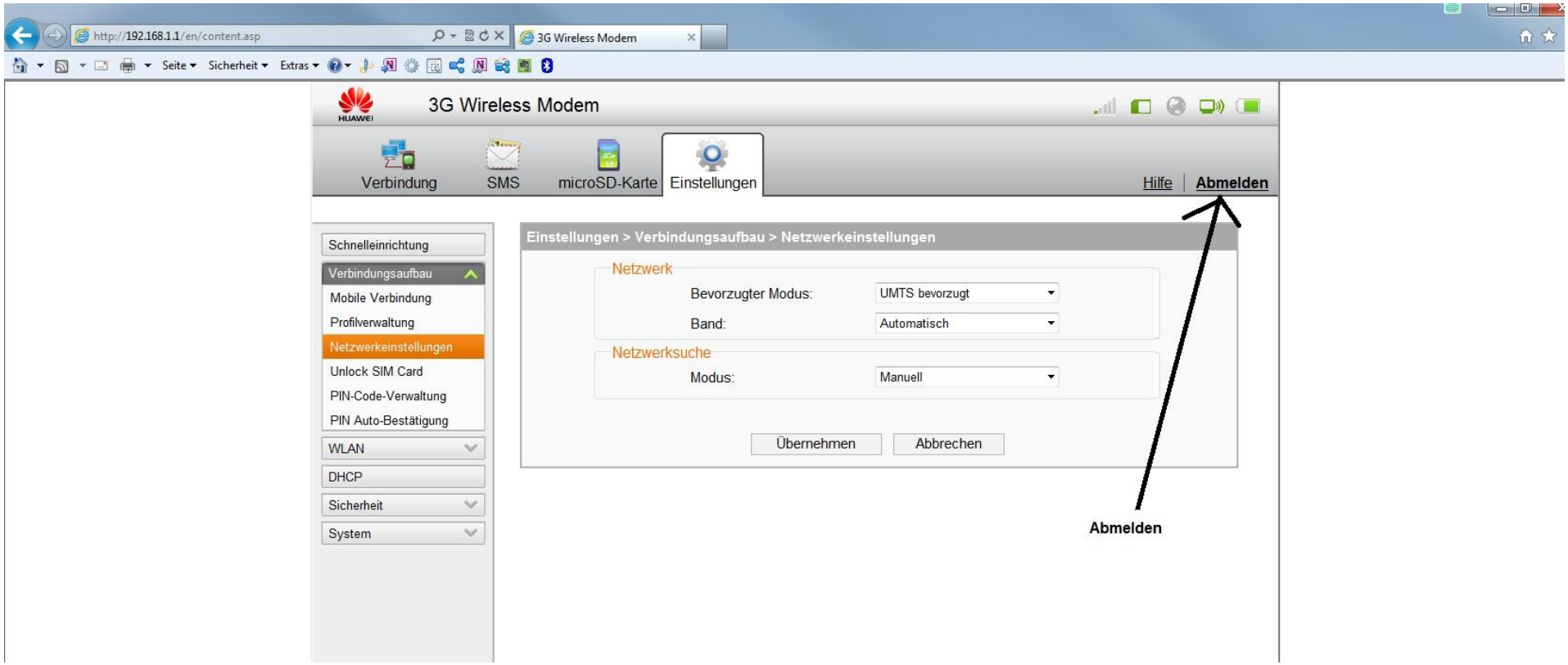
http://192.168.1.1/en/content.asp
3G Wireless Modem
Seite
Sicherheit
Extras
3G Wireless Modem
Verbindung
SMS
microSD-Karte
Einstellungen
Hilfe
Abmelden
Schnelleinrichtung
Verbindungsaufbau
Mobile Verbindung
Profilverwaltung
Netzwerkeinstellungen
Unlock SIM Card
PIN-Code-Verwaltung
PIN Auto-Bestätigung
WLAN
DHCP
Sicherheit
System
Einstellungen > Verbindungsaufbau > Netzwerkeinstellungen
Netzwerk
Bevorzugter Modus:
UMTS bevorzugt
Band:
Automatisch
Netzwerksuche
Modus:
Manuell
Übernehmen
Abbrechen
Abmelden

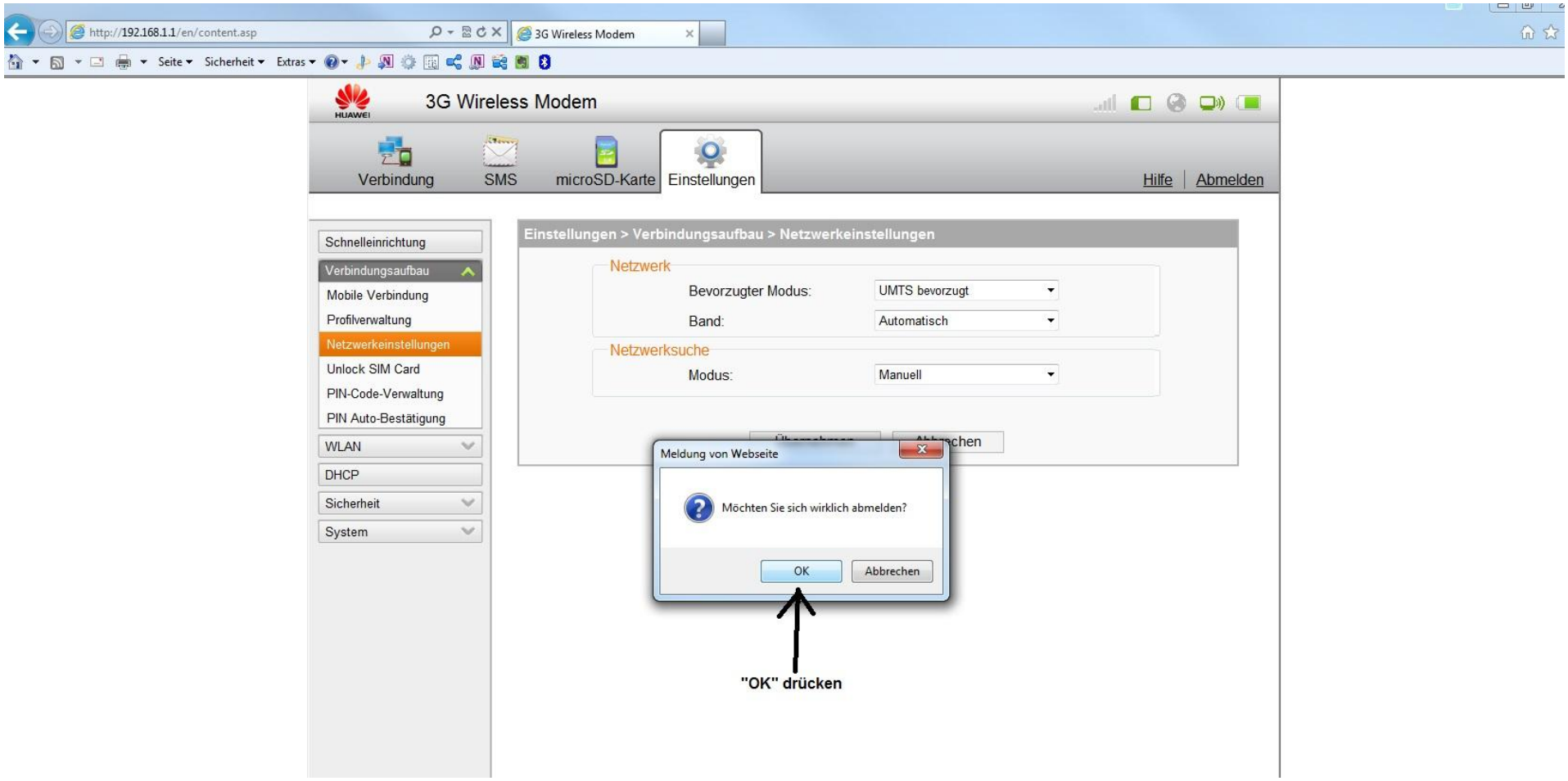

Letzter Schritt: **Abmelden.**